

Aggreg	Voce	sottovoce	DESCRIZIONE	Dotazione	Complessivi	
Avanzo di amministrazione					299.659,36	
01	01	00	Non vincolato	192.134,86	non modificare celle rosse	
	02	00	Vincolato	107.524,50		
Finanziamenti dallo Stato					575.708,00	
02	Dotazione ordinaria				42.108,00	
	01	01	Quota fissa istituto	1.333,33		
		02	Quota sede aggiuntiva	266,67		
		03	Quota per alunno	38.264,00		
		04	Quota alunni diversamente abili	72,00		
		05	Finanziamento compensi e rimborsi Revisori	2.172,00		
		06	Varie	0,00		
	02	Dotazione perequativa				0,00
		01	Dotazione perequativa	0,00		
		02	Finanziamenti per recupero debiti formativi	0,00		
	03	Varie	0,00			
	03	Altri finanziamenti non vincolati				0,00
		01	01	Finanziamento piano offerta formativa (L.440/97)	0,00	
			02	Varie	0,00	
	04	Altri finanziamenti vincolati				533.600,00
		16	16a	Global Teaching Labs 2014-15	44.400,00	
			16b	USR workshop FSE-PON	18.000,00	
			16c	Progetto Dimensione industriale grande guerra	147.000,00	
			20a	Da Giulio Cesare BARI - Rete440	11.200,00	
			20b	Progetto MIUR Monitor Legalità	228.000,00	
			20c	MIUR - Rete per la DG Studente - Bando Cultura Sc.	85.000,00	
					0,00	
					0,00	
					0,00	
	05	Fondo aree sottoutilizzate - FAS				0,00
		01			0,00	
	Finanziamenti dalla Regione					0,00
03	01	01	Dotazione ordinaria (solo Sicilia)	0,00		
	02	01	Dotazione perequativa (solo Sicilia)	0,00		
	03	01	Altri finanziamenti non vincolati	0,00		
	04	01		0,00		
Finanziamenti Enti Locali - Altre Istituzioni pubbliche					13.063,61	
04	01	Unione Europea			0,00	
		01	Varie	0,00		
	02	Provincia non vincolati			0,00	
		01	Varie	0,00		
	03	Provincia Vincolati			12.463,61	
		01	Contributi spese d'ufficio	0,00		
		02	Manutenzione ordinaria edificio (tramite Bar - Convenzione)	12.463,61		
	03	Varie	0,00			
	04	Comune non vincolati			0,00	
		01	Varie	0,00		
		02	Varie	0,00		
	05	Comune Vincolati			0,00	
		01		0,00		
		02	Varie	0,00		
	06	Altre Istituzioni pubbliche			600,00	
		01	Varie - Indire premio Eccellenze	600,00		
		02	Varie	0,00		
	Contributi da privati					175.692,85
05	01	FAMIGLIE Non vincolati			80.000,00	
		01	Contributi di laboratorio alunni	80.000,00		
		02	Varie			
	02	FAMIGLIE Vincolati				76.692,85
		01	Contributi alunni per assicurazioni, pagelle, ecc.	10.000,00		
		02	Girofondi alunni tasse governative	1.000,85		
		03	Contributi per viaggi d'istruzione	35.000,00		
		04	Varie Contributi uscite didattiche	5.000,00		
	05	Attività extra (ECDL 4.000 -PET + FIRST 20.000 + 900 DJ + 792 Poli)	25.692,00			
	03	ALTRI Non Vincolati			19.000,00	
		01	Contributi Bar interno	14.000,00		
		02	Contributi concessioni locali a terzi	5.000,00		
		03	Contributi banca cassiera	0,00		
		04	Contributi a istituto su progettazioni	0,00		
	05	Varie	0,00			
	04	ALTRI vincolati			0,00	
		01		0,00		
	Proventi da gestioni economiche					0,00
	06	01	00	Azienda agraria		0,00
02		00	Azienda speciale		0,00	
		00	Attività per conto terzi		0,00	
03		01	Varie	0,00		
		02	Varie	0,00		
		03	Servizi informatici e WEB	0,00		
	04	Vendita di beni prodotti dagli alunni	0,00			
	00	Attività convittuale		0,00		
Altre entrate					200,18	
07	01	00	Interessi attivi su depositi e conti correnti	16,43		
	02	00	Rendite	183,75		
	03	00	Alienazione di beni	0,00		
		00	Entrate diverse	0,00		
	04	01	Girofondi per C/terzi - incassi non dovuti	0,00		
02		Reicassi Vari	0,00			
Mutui					0,00	
08	01	00	Mutui	0,00		
	02	00	Anticipazioni	0,00		
Le caselle a sfondo giallo contengono formule. Non modificare !!!!				TOTALE	1.064.324,00	

PROGRAMMA ANNUALE DETTAGLIO ENTRATE

TIPO	A01	FUNZIONAMENTO AMM.VO GENERALE	Previsione	Promemoria sulle cifre imputate	
01	Personale	01	Supplenze brevi e saltuarie DOCENTI	0,00	01 - PERSONALE 10 - Missioni 003 - spese di missione € 1.000 02 - BENI DI CONSUMO 01 - Carta , Cancelleria, Stampati 001 - Carta: 500 risme A4 + 50 risme A3 €500 / 002 - Cancelleria : € 1.000 003 - Stampati : buste, cartelline, registri €000, Libretti assenze 1.500 02 - Giornali e pubblicazione 001 - Abbonamenti Temi / Riviste amministrative + libri amm.vi €250 002 - Pubblicazioni €250 03 - Materiali e accessori 002 - Vestiario (tute da lavoro + grembiuli) €500 004 - Carburante e combustibile €1000 006 - Accessori per attività sportive €0.000 008 - Materiale tecnico specialistico € 2.000 009 - Materiale informatico (dischetti, mouse, tastiere, CD, toner €3.000 010 - Materiale igienico sanitario € 2.500 03 - PRESTAZIONI DI SERVIZI DA TERZI 01 - Consulenza 004 - Servizi informatici € 000 02 - Prest. Prof. 007 - Gruppo SHOA € 1.000 04 - Promozione 001 - Pubblicità € 1.000 06 - Manutenzione Ordinaria 003 - Impianti e macchinari: manutenzione imp. €000 004 - Mezzi di trasporto: manutenzione imp. € 200 005 - Hardware: manutenzione PC e periferiche €500 006 - Software: manutenzione e aggiornamenti €3.600 + 2500 07 - Noleggi, locazioni e leasing 001 - fotocopiatrici + fax + prt a colori + sistema videosorv. €21.000 004 - Software uffici (AXIOS/ARGO/SISSI) €000 08 - Utenze e canoni - 001/002 - Telefonia fissa e mobile €15.000 10 - Servizi ausiliari - 003 Stampa e rilegatura e Varie €1.300 12 - Assicurazioni - 001 Assicurazioni incendio e furto €3.200 004 Automobile di servizio €600 04 - ALTRE SPESE 01 - Amministrative - RADIAZIONE RESIDUI ATTIVI 14.878,59 001 - Postali €1.500 005 - Iscrizione Ordini Prof. € 000 007 - Indennità ai Revisori dei conti €3.258,00 008 - Rimborsi ai Revisori dei conti € 2243,41 02 - Partecipazione ad Organizzazioni 003 - Contributo APIT + ASAPI + AEI + C.D.I.S.S. + Rete centro €700 05 - Tasse - Bollo Auto 300 003 - Bollo auto €000 07 - ONERI FINANZIARI 01 - Oneri su finanziamenti specifici 003 Spese di tenuta conto €400
	1.000,00	02	Supplenze brevi e saltuarie ATA	0,00	
		03	Compensi accessori a carico FIS - DOCENTI	0,00	
		04	Compensi accessori a carico FIS - ATA	0,00	
		05	Compensi accessori NON a carico FIS - DOCENTI	0,00	
		06	Compensi accessori NON a carico FIS - ATA	0,00	
		07	Corsi di recupero	0,00	
		08	Compensi per esami	0,00	
		09	Altre indennità	0,00	
		10	Altre spese di personale	1.000,00	
		11	Contributi ed oneri a carico amministrazione	0,00	
02	Beni di consumo	01	Carta, cancelleria e stampati	3.000,00	
	12.500,00	02	Giornali e pubblicazioni	500,00	
		03	Materiali e accessori	9.000,00	
03	Acquisto di servizi e utilizzo beni di terzi	01	Consulenza	0,00	
	49.900,00	02	Prestazioni profes. e specialist. non consulenziali	1.000,00	
		03	Servizi per trasferte	0,00	
		04	Promozione	1.000,00	
		05	Formazione e aggiornamento	0,00	
		06	Manutenzione ordinaria	6.800,00	
		07	Noleggi, locazioni e leasing	21.000,00	
		08	Utenze e canoni	15.000,00	
		09	Servizi di ristorazione	0,00	
		10	Servizi ausiliari	1.300,00	
		11	Servizi finanziari	0,00	
		12	Assicurazioni	3.800,00	
		13	Visite e viaggi d'istruzione	0,00	
04	Altre spese	01	Amministrative	21.880,00	
	22.880,00	02	Partecipazione ad organizzazioni	700,00	
		03	Borse di studio	0,00	
		04	Imposte	0,00	
		05	Tasse	300,00	
05	Oneri straord. e cont.	01	Oneri straordinari	0,00	
	0,00	02	Esborso da contenzioso	0,00	
06	Beni d'investimento	01	Beni immateriali	0,00	
	0,00	02	Beni immobili	0,00	
		03	Beni mobili	0,00	
		04	Manutenzioni straordinarie	0,00	
		05	Immobilizzazioni finanziarie	0,00	
07	Oneri finanziari	01	Oneri su finanziamenti specifici	400,00	
	400,00			0,00	
08	Rimborsi e poste corr.	01	Altre poste correttive	0,00	
	0,00			0,00	
			86.680,00	A01 - FUNZIONAMENTO AMMINISTRATIVO GENERALE	

TIPO	A02	FUNZIONAMENTO DID. GENERALE	Previsione	Promemoria sulle cifre imputate	
01	Personale	01	Supplenze brevi e saltuarie DOCENTI	0,00	02 - BENI DI CONSUMO 01 - Carta, Cancelleria, Stampati 001 - Carta, Pennarelli: €4.000 003 - Stampati: registri professori € 0.000 02 - Giornali e pubblicazioni 001 - Giornali e riviste varie €300 002 - Norme CEI + quota associativa UNI €000 03 - Materiali e accessori 003 - Indumenti di protezione €000 006 - Accessori per attività sportive €500 008- Strumenti tecnico specialistici €5.000 009 - Materiale informatico €4000 03 - PRESTAZIONI DI SERVIZI DA TERZI 06 - Manutenzione ordinaria 003 - Impianti e macchinari €1.500 005 - Hardware €0.000 006 - Hardware €0.000 07 - Noleggi, locazioni e leasing 001 - Fotocopiatrici (n. 3 fotocopiatrici di cui 2 ad alta tiratura) €0.000 004 - Software rinnovo licenze €0.000 08 - Utenze e canoni 005 - Energia elettrica (Forza motrice) €0.000 09 - Servizi di ristorazione 001 - Mensa scolastica contributo a studenti € 0.000 12 - Assicurazione 003 - Assicurazione alunni € 12.000 13 - Viaggi di istruzione 001 - ingressi teatri e cinema € 2500 04 - ALTRE SPESE 02 - Partecipazione ad organizzazioni 003 - Associazioni varie € 1000 03 - Borse di studio 001 - Borse di studio Avogadro € 1000 002 - Borse di studio Città di Torino € 0 08 - RIMBORSI E POSTE CORRETTIVA 01 - Altre poste correttive 001 - Rimborsi tasse €5000 002 - Versamento tasse erario (1016) € 1.000
	0,00	02	Supplenze brevi e saltuarie ATA	0,00	
		03	Compensi accessori a carico FIS - DOCENTI	0,00	
		04	Compensi accessori a carico FIS - ATA	0,00	
		05	Compensi accessori NON a carico FIS - DOCENTI	0,00	
		06	Compensi accessori NON a carico FIS - ATA	0,00	
		07	Corsi di recupero	0,00	
		08	Compensi per esami	0,00	
		09	Altre indennità	0,00	
		10	Altre spese di personale	0,00	
		11	Contributi ed oneri a carico amministrazione	0,00	
02	Beni di consumo	01	Carta, cancelleria e stampati	4.000,00	
	13.800,00	02	Giornali e pubblicazioni	300,00	
		03	Materiali e accessori	9.500,00	
03	Acquisto di servizi e utilizzo beni di terzi	01	Consulenza	0,00	
		02	Prestazioni profes. e specialist. non consulenziali	0,00	
	16.000,00	03	Servizi per trasferte	0,00	
		04	Promozione	0,00	
		05	Formazione e aggiornamento	0,00	
		06	Manutenzione ordinaria	1.500,00	
		07	Noleggi, locazioni e leasing	0,00	
		08	Utenze e canoni	0,00	
		09	Servizi di ristorazione	0,00	
		10	Servizi ausiliari	0,00	
		11	Servizi finanziari	0,00	
		12	Assicurazioni	12.000,00	
		13	Visite e viaggi d'istruzione	2.500,00	
04	Altre spese	01	Amministrative	0,00	
	2.000,00	02	Partecipazione ad organizzazioni	1.000,00	
		03	Borse di studio	1.000,00	
		04	Imposte	0,00	
		05	Tasse	0,00	
05	Oneri straord. e cont.	01	Oneri straordinari	0,00	
	0,00	02	Esborso da contenzioso	0,00	
06	Beni d'investimento	01	Beni immateriali	0,00	
	0,00	02	Beni immobili	0,00	
		03	Beni mobili	0,00	
		04	Manutenzioni straordinarie	0,00	
		05	Immobilizzazioni finanziarie	0,00	
07	Oneri finanziari	01	Oneri su finanziamenti specifici	0,00	
	0,00			0,00	
08	Rimborsi e poste corr.	01	Altre poste correttive	6.000,00	
	6.000,00			0,00	
			37.800,00	A02 - FUNZIONAMENTO DIDATTICO GENERALE	

TIPO	A03	SPESE DI PERSONALE	Previsione	Promemoria sulle cifre imputate	
01	Personale	01	Supplenze brevi e saltuarie DOCENTI	0,00	01 PERSONALE 01 - Supplenze brevi e saltuarie Docenti 001 - Compensi lordi € 02 - Supplenze brevi e saltuarie ATA 001 - Compensi lordi €
	0,00	02	Supplenze brevi e saltuarie ATA	0,00	
		03	Compensi accessori a carico FIS - DOCENTI	0,00	
		04	Compensi accessori a carico FIS - ATA	0,00	
		05	Compensi accessori NON a carico FIS - DOCENTI	0,00	
		06	Compensi accessori NON a carico FIS - ATA	0,00	
		07	Corsi di recupero	0,00	
		08	Compensi per esami	0,00	
		09	Altre indennità	0,00	
		10	Altre spese di personale	0,00	
		11	Contributi ed oneri a carico amministrazione	0,00	
02	Beni di consumo	01	Carta, cancelleria e stampati	0,00	06- Compensi Esami 001 - Nr. 00 calssi x 0.000
	0,00	02	Giornali e pubblicazioni	0,00	
		03	Materiali e accessori	0,00	
03	Acquisto di servizi e utilizzo beni di terzi	01	Consulenza	0,00	08- Compensi accessori NON a carico FIS Gruppo sportivo 001 - Compensi lordi € ---- 011 - Oneri amm.ne € ---- 09 - Altre indennità 001 - Compensi lordi € 0 - 011 - Oneri amm.ne €0 (SOSTITUTI) 001 - Compensi lordi € 0 - 011 - Oneri amm.ne €0 (DSGA) 10 - Altre spese di personale 001 - Incarico Assistente di Lingua € ---
	0,00	02	Prestazioni profes. e specialist. non consulenziali	0,00	
		03	Servizi per trasferte	0,00	
		04	Promozione	0,00	
		05	Formazione e aggiornamento	0,00	
		06	Manutenzione ordinaria	0,00	
		07	Noleggi, locazioni e leasing	0,00	
		08	Utenze e canoni	0,00	
		09	Servizi di ristorazione	0,00	
		10	Servizi ausiliari	0,00	
		11	Servizi finanziari	0,00	
		12	Assicurazioni	0,00	
		13	Visite e viaggi d'istruzione	0,00	
04	Altre spese	01	Amministrative	0,00	Economie al 31 Dicembre 2012 - IN ATTESA DISPOSIZIONI MIUR - 49454,84
	0,00	02	Partecipazione ad organizzazioni	0,00	
		03	Borse di studio	0,00	
		04	Imposte	0,00	
		05	Tasse	0,00	
05	Oneri straord. e cont.	01	Oneri straordinari	0,00	
	0,00	02	Esborso da contenzioso	0,00	
06	Beni d'investimento	01	Beni immateriali	0,00	
	0,00	02	Beni immobili	0,00	
		03	Beni mobili	0,00	
		04	Manutenzioni straordinarie	0,00	
		05	Immobilizzazioni finanziarie	0,00	
07	Oneri finanziari	01	Oneri su finanziamenti specifici	0,00	
	0,00			0,00	
08	Rimborsi e poste	01	Altre poste correttive	0,00	
	0,00			0,00	
			0,00	A03 - SPESE DI PERSONALE	

TIPO	A04	SPESE DI INVESTIMENTO	Previsione	Promemoria sulle cifre imputate	
01	Personale	01	Supplenze brevi e saltuarie DOCENTI	0,00	03 - Acquisto servizi 07 - Noleggi, locazioni e leasing 06 - BENI DI INVESTIMENTO
	0,00	02	Supplenze brevi e saltuarie ATA	0,00	
		03	Compensi accessori a carico FIS - DOCENTI	0,00	
		04	Compensi accessori a carico FIS - ATA	0,00	
		05	Compensi accessori NON a carico FIS - DOCENTI	0,00	
		06	Compensi accessori NON a carico FIS - ATA	0,00	
		07	Corsi di recupero	0,00	
		08	Compensi per esami	0,00	
		09	Altre indennità	0,00	
		10	Altre spese di personale	0,00	
		11	Contributi ed oneri a carico amministrazione	0,00	
02	Beni di consumo	01	Carta, cancelleria e stampati	0,00	03 - Beni mobili 006 - Macchinari per Ufficio: PC - varie € 1.000
	0,00	02	Giornali e pubblicazioni	0,00	
		03	Materiali e accessori	0,00	
03	Acquisto di servizi e utilizzo beni di terzi	01	Consulenza	0,00	007 - Mobili e arredi per Ufficio: Varie spese minute (armadi, scaffali ecc.) €0.00 009 - Arredi per locali ad uso specifico € 20.000 Tende, Banchi, sedie, sedute D1 etc. .. 010 - Impianti e attrezzature: Varie integrazioni laboratori € 5508,87 Dotazione video proiettori, rete, LIM per aule e aule speciali 0.000 011 - Hardware: Hardware € 000
	0,00	02	Prestazioni profes. e specialist. non consulenziali	0,00	
		03	Servizi per trasferte	0,00	
		04	Promozione	0,00	
		05	Formazione e aggiornamento	0,00	
		06	Manutenzione ordinaria	0,00	
		07	Noleggi, locazioni e leasing	0,00	
		08	Utenze e canoni	0,00	
		09	Servizi di ristorazione	0,00	
		10	Servizi ausiliari	0,00	
		11	Servizi finanziari	0,00	
		12	Assicurazioni	0,00	
		13	Visite e viaggi d'istruzione	0,00	
04	Altre spese	01	Amministrative	0,00	
	0,00	02	Partecipazione ad organizzazioni	0,00	
		03	Borse di studio	0,00	
		04	Imposte	0,00	
		05	Tasse	0,00	
05	Oneri straordinari	01	Oneri straordinari	0,00	
	0,00	02	Esborso da contenzioso	0,00	
06	Beni d'investimento	01	Beni immateriali	0,00	
	75.083,87	02	Beni immobili	0,00	
		03	Beni mobili	75.083,87	
		04	Manutenzioni straordinarie	0,00	
		05	Immobilizzazioni finanziarie	0,00	
07	Oneri finanziari	01	Oneri su finanziamenti specifici	0,00	
	0,00			0,00	
08	Rimborsi e poste	01	Altre poste correttive	0,00	
	0,00			0,00	
			75.083,87	A04 - SPESE DI INVESTIMENTO	

TIPO	A05	SPESE PER LA MANUTENZIONE	Previsione	Promemoria sulle cifre imputate	
01	Personale	01	Supplenze brevi e saltuarie DOCENTI	0,00	02 - BENI DI CONSUMO € 5.000 03 - Materiale e accessori 008- Materiale minuto manutenzione (pennelli, vernici, vetri, chiavi, cilindri, neon cavi, viti, tasselli, materiale elettrico) €5.000 03 - PRESTAZIONI DI SERVIZI DA TERZI € 30.000 06 - Manutenzione ordinaria 001 - Immobili: Piano interventi su sistema elettrico 10.000 Piano interventi fabbro e idraulico 5.000 Piano altri interventi 4.000 Contratto verifica impianti 1000 002 - Mobili Arredi e accessori : Banchi - sedie - tende varie € 10.000
	0,00	02	Supplenze brevi e saltuarie ATA	0,00	
		03	Compensi accessori a carico FIS - DOCENTI	0,00	
		04	Compensi accessori a carico FIS - ATA	0,00	
		05	Compensi accessori NON a carico FIS - DOCENTI	0,00	
		06	Compensi accessori NON a carico FIS - ATA	0,00	
		07	Corsi di recupero	0,00	
		08	Compensi per esami	0,00	
		09	Altre indennità	0,00	
		10	Altre spese di personale	0,00	
		11	Contributi ed oneri a carico amministrazione	0,00	
02	Beni di consumo	01	Carta, cancelleria e stampati	0,00	
	5.000,00	02	Giornali e pubblicazioni	0,00	
		03	Materiali e accessori	5.000,00	
03	Acquisto di servizi e utilizzo beni di terzi	01	Consulenza	0,00	
	30.000,00	02	Prestazioni profes. e specialist. non consulenziali	0,00	
		03	Servizi per trasferte	0,00	
		04	Promozione	0,00	
		05	Formazione e aggiornamento	0,00	
		06	Manutenzione ordinaria	30.000,00	
		07	Noleggi, locazioni e leasing	0,00	
		08	Utenze e canoni	0,00	
		09	Servizi di ristorazione	0,00	
		10	Servizi ausiliari	0,00	
		11	Servizi finanziari	0,00	
		12	Assicurazioni	0,00	
		13	Visite e viaggi d'istruzione	0,00	
04	Altre spese	01	Amministrative	0,00	
	0,00	02	Partecipazione ad organizzazioni	0,00	
		03	Borse di studio	0,00	
		04	Imposte	0,00	
		05	Tasse	0,00	
05	Oneri straordinari	01	Oneri straordinari	0,00	
	0,00	02	Esborso da contenzioso	0,00	
06	Beni d'investimento	01	Beni immateriali	0,00	
	0,00	02	Beni immobili	0,00	
		03	Beni mobili	0,00	
		04	Manutenzioni straordinarie	0,00	
		05	Immobilizzazioni finanziarie	0,00	
07	Oneri finanziari	01	Oneri su finanziamenti specifici	0,00	
	0,00			0,00	
08	Rimborsi e poste	01	Altre poste correttive	0,00	
	0,00			0,00	
			35.000,00	A05 - SPESE PER LA MANUTENZIONE DELL'EDIFICIO	

TIPO	P01	CREATIVITA' STUDENTESCA	Previsione	Elenco delle Azioni progettuali (sottoprogetti)				
01	Personale 0,00	01	Supplenze brevi e saltuarie DOCENTI	-	P01	CREATIVITA' STUDENTESCA		
		02	Supplenze brevi e saltuarie ATA	-	P01 - 1	Viva le Olimpiadi (Fisica-Scienze) 1.123,20 Maria QUAGLIA		
		03	Compensi accessori a carico FIS - DOCENTI	-	P01 - 2	Attività Famiglie 356,36 Elisa GATTIGLIA		
		04	Compensi accessori a carico FIS - ATA	-	P01 - 3	Progetto 1 - Azione 3 0,00 Responsabile di progetto		
		05	Compensi accessori NON a carico FIS - DOCENTI	-	P01 - 4	Progetto 1 - Azione 4 0,00 Responsabile di progetto		
		06	Compensi accessori NON a carico FIS - ATA	-	P01 - 5	Progetto 1 - Azione 5 0,00 Responsabile di progetto		
		07	Corsi di recupero	-	P01 - 6	Progetto 1 - Azione 6 0,00 Responsabile di progetto		
		08	Compensi per esami	-	P01 - 7	Progetto 1 - Azione 7 0,00 Responsabile di progetto		
		09	Altre indennità	-	P01 - 8	Progetto 1 - Azione 8 0,00 Responsabile di progetto		
		10	Altre spese di personale	-	P01 - 9	Progetto 1 - Azione 9 0,00 Responsabile di progetto		
		11	Contributi ed oneri a carico amministrazione	-	P01-10	Progetto 1 - Azione 10 0,00 Responsabile di progetto		
02	Beni di consumo 1.479,56	01	Carta, cancelleria e stampati	-	1.479,56			
		02	Giornali e pubblicazioni	-				
		03	Materiali e accessori	1.479,56				
03	Acquisto di servizi e utilizzo 0,00	01	Consulenza	-	01	Riepilogo per TIPO di conto		
		02	Prestazioni profes. e specialist. non consulenziali	-	02	Personale	0,00	0,00
		03	Servizi per trasferte	-	03	Beni di consumo	1.479,56	100,00
		04	Promozione	-	04	Servizi da terzi	0,00	0,00
		05	Formazione e aggiornamento	-	05	Altre spese	0,00	0,00
		06	Manutenzione ordinaria	-	06	Oneri straord.	0,00	0,00
		07	Noleggi, locazioni e leasing	-	07	Beni di investimento	0,00	0,00
		08	Utenze e canoni	-	08	Oneri finanziari	0,00	0,00
		09	Servizi di ristorazione	-		Rimborsi e poste	0,00	0,00
		10	Servizi ausiliari	-				
		11	Servizi finanziari	-				
		12	Assicurazioni	-				
		13	Visite e viaggi d'istruzione	-				
04	Altre spese 0,00	01	Amministrative	-				
		02	Partecipazione ad organizzazioni	-				
		03	Borse di studio	-				
		04	Imposte	-				
		05	Tasse	-				
05	Oneri straord. e 0,00	01	Oneri straordinari	-				
		02	Esborso da contenzioso	-				
06	Beni 0,00	01	Beni immateriali	-				
		02	Beni immobili	-				
		03	Beni mobili	-				
		04	Manutenzioni straordinarie	-				
		05	Immobilizzazioni finanziarie	-				
07	Oneri finanziari 0,00	01	Oneri su finanziamenti specifici	-				
				-				
08	Rimborsi e poste 0,00	01	Altre poste correttive	-				
				-				
			1.479,56					

Riepilogo per TIPO di conto		1.479,56	%
01	Personale	0,00	0,00
02	Beni di consumo	1.479,56	100,00
03	Servizi da terzi	0,00	0,00
04	Altre spese	0,00	0,00
05	Oneri straord.	0,00	0,00
06	Beni di investimento	0,00	0,00
07	Oneri finanziari	0,00	0,00
08	Rimborsi e poste	0,00	0,00

100,00

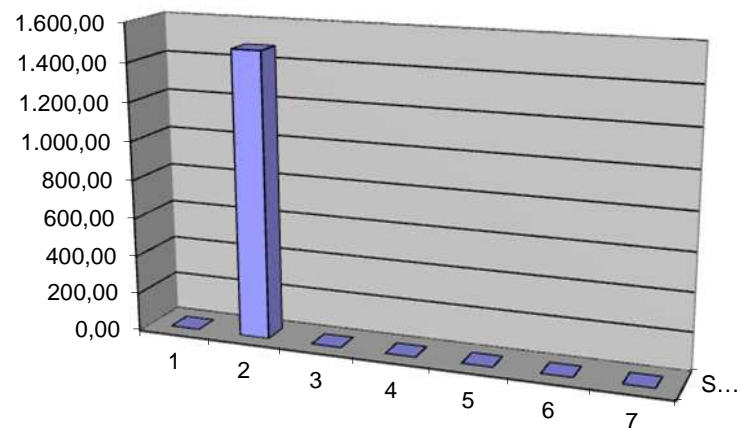

P01 CREATIVITA' STUDENTESCA

TIPO	P02	BENESSERE PSICOFISICO	Previsione	Elenco delle Azioni progettuali (sottoprogetti)
01	Personale	01	Supplenze brevi e saltuarie DOCENTI	-
	0,00	02	Supplenze brevi e saltuarie ATA	-
		03	Compensi accessori a carico FIS - DOCENTI	-
		04	Compensi accessori a carico FIS - ATA	-
		05	Compensi accessori NON a carico FIS - DOCENTI	-
		06	Compensi accessori NON a carico FIS - ATA	-
		07	Corsi di recupero	-
		08	Compensi per esami	-
		09	Altre indennità	-
		10	Altre spese di personale	-
		11	Contributi ed oneri a carico amministrazione	-
02	Beni di consumo	01	Carta, cancelleria e stampati	-
	0,00	02	Giornali e pubblicazioni	-
		03	Materiali e accessori	-
03	Acquisto di servizi e utilizzo beni di terzi	01	Consulenza	4.620,00
	4.620,00	02	Prestazioni profes. e specialist. non consulenziali	-
		03	Servizi per trasferte	-
		04	Promozione	-
		05	Formazione e aggiornamento	-
		06	Manutenzione ordinaria	-
		07	Noleggi, locazioni e leasing	-
		08	Utenze e canoni	-
		09	Servizi di ristorazione	-
		10	Servizi ausiliari	-
		11	Servizi finanziari	-
		12	Assicurazioni	-
		13	Visite e viaggi d'istruzione	-
04	Altre spese	01	Amministrative	-
	0,00	02	Partecipazione ad organizzazioni	-
		03	Borse di studio	-
		04	Imposte	-
		05	Tasse	-
05	Oneri straord. e	01	Oneri straordinari	-
	0,00	02	Esborso da contenzioso	-
06	Beni d'investimento	01	Beni immateriali	-
	0,00	02	Beni immobili	-
		03	Beni mobili	-
		04	Manutenzioni straordinarie	-
		05	Immobilizzazioni finanziarie	-
07	Oneri finanziari	01	Oneri su finanziamenti specifici	-
	0,00			-
08	Rimborsi e poste	01	Altre poste correttive	-
	0,00			-
			4.620,00	

BENESSERE PSICOFISICO		4.620,00	%
01	Personale	0,00	0,00
02	Beni di consumo	0,00	0,00
03	Servizi da terzi	4.620,00	100,00
04	Altre spese	0,00	0,00
05	Oneri straord.	0,00	0,00
06	Beni di investimento	0,00	0,00
07	Oneri finanziari	0,00	0,00
08	Rimborsi e poste	0,00	0,00

Riepilogo per TIPO di conto

100,00

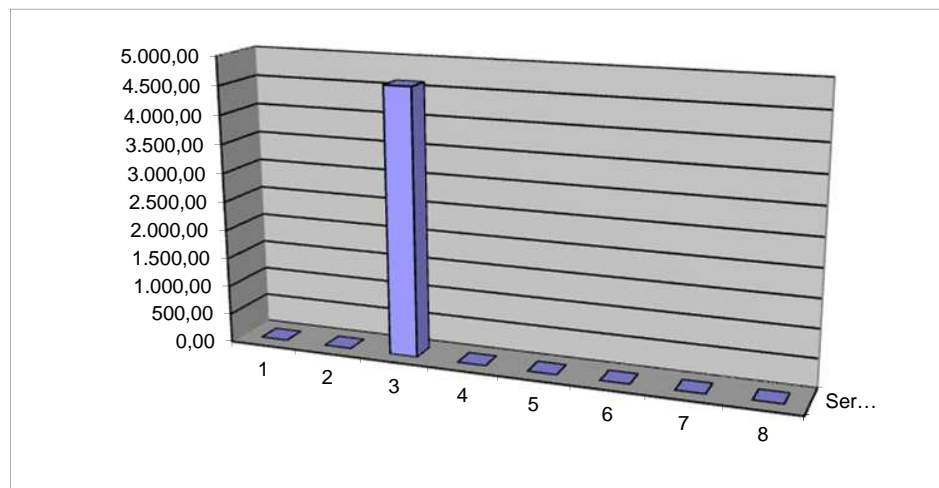

P02 BENESSERE PSICOFISICO

TIPO	P03	SUPPORTI CULTURALI STUDENTI	Previsione	Elenco delle Azioni progettuali (sottoprogetti)	
01	Personale	01	Supplenze brevi e saltuarie DOCENTI	-	P03 SUPPORTI CULTURALI STUDENTI P03 - 1 Progetto 3 - Azione 1 0,00 Responsabile di progetto P03 - 2 Progetto 3 - Azione 2 0,00 Responsabile di progetto P03 - 3 Progetto 3 - Azione 3 0,00 Responsabile di progetto P03 - 4 Inglese - PET - First 20.000,00 Marcella GIULIO P03 - 5 Progetto 3 - Azione 5 0,00 Responsabile di progetto P03 - 6 Progetto 3 - Azione 6 0,00 Responsabile di progetto P03 - 7 Progetto 3 - Azione 7 0,00 Responsabile di progetto P03 - 8 Progetto 3 - Azione 8 0,00 Responsabile di progetto P03 - 9 Progetto 3 - Azione 9 0,00 Responsabile di progetto P03-10 Progetto 3 - Azione 10 0,00 Responsabile di progetto
	15.000,00	02	Supplenze brevi e saltuarie ATA	-	
		03	Compensi accessori a carico FIS - DOCENTI	-	
		04	Compensi accessori a carico FIS - ATA	-	
		05	Compensi accessori NON a carico FIS - DOCENTI	12.000,00	
		06	Compensi accessori NON a carico FIS - ATA	-	
		07	Corsi di recupero	-	
		08	Compensi per esami	-	
		09	Altre indennità	-	
		10	Altre spese di personale	-	
			11	Contributi ed oneri a carico amministrazione	
02	Beni di consumo	01	Carta, cancelleria e stampati	-	20.000,00
	0,00	02	Giornali e pubblicazioni	-	
		03	Materiali e accessori	-	
03	Acquisto di servizi e utilizzo beni di terzi	01	Consulenza	5.000,00	Riepilogo per TIPO di conto % 01 Personale 15.000,00 75,00 02 Beni di consumo 0,00 0,00 03 Servizi da terzi 5.000,00 25,00 04 Altre spese 0,00 0,00 05 Oneri straord. 0,00 0,00 06 Beni di investimento 0,00 0,00 07 Oneri finanziari 0,00 0,00 08 Rimborsi e poste 0,00 0,00
	5.000,00	02	Prestazioni profes. e specialist. non consulenziali	-	
		03	Servizi per trasferte	-	
		04	Promozione	-	
		05	Formazione e aggiornamento	-	
		06	Manutenzione ordinaria	-	
		07	Noleggi, locazioni e leasing	-	
		08	Utenze e canoni	-	
		09	Servizi di ristorazione	-	
		10	Servizi ausiliari	-	
		11	Servizi finanziari	-	
		12	Assicurazioni	-	
		13	Visite e viaggi d'istruzione	-	
04	Altre spese	01	Amministrative	-	100,00
	0,00	02	Partecipazione ad organizzazioni	-	
		03	Borse di studio	-	
		04	Imposte	-	
		05	Tasse	-	
05	Oneri straord. e contenziosi	01	Oneri straordinari	-	0,00
	02	Esborso da contenzioso	-		
06	Beni di investimento	01	Beni immateriali	-	0,00
		02	Beni immobili	-	
		03	Beni mobili	-	
		04	Manutenzioni straordinarie	-	
		05	Immobilizzazioni finanziarie	-	
07	Oneri finanziari	01	Oneri su finanziamenti specifici	-	0,00
08	Rimborsi e	01	Altre poste correttive	-	0,00
				-	
			20.000,00		

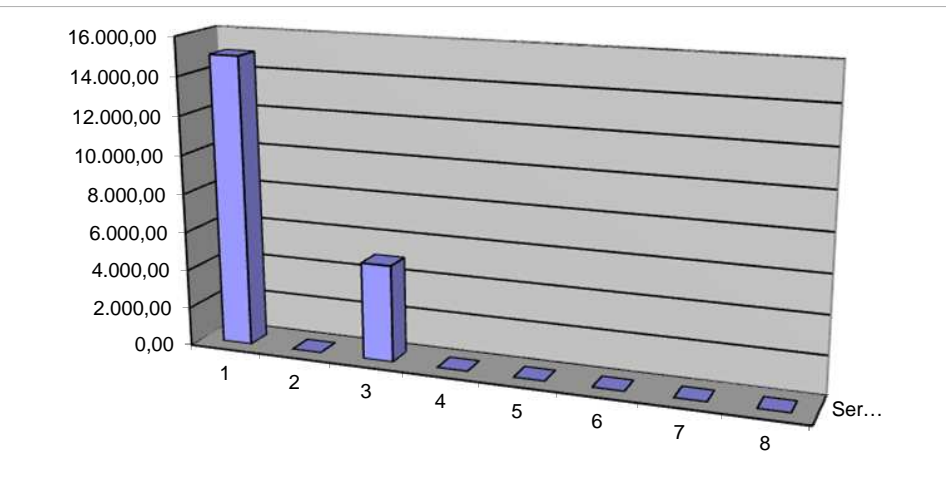

P03 SUPPORTI CULTURALI STUDENTI

TIPO	P04	BIBLIOTECA	Previsione	Elenco delle Azioni progettuali (sottoprogetti)
01	Personale	01	Supplenze brevi e saltuarie DOCENTI	-
	0,00	02	Supplenze brevi e saltuarie ATA	-
		03	Compensi accessori a carico FIS - DOCENTI	-
		04	Compensi accessori a carico FIS - ATA	-
		05	Compensi accessori NON a carico FIS - DOCENTI	-
		06	Compensi accessori NON a carico FIS - ATA	-
		07	Corsi di recupero	-
		08	Compensi per esami	-
		09	Altre indennità	-
		10	Altre spese di personale	-
		11	Contributi ed oneri a carico amministrazione	-
02	Beni di consumo	01	Carta, cancelleria e stampati	-
	1.565,80	02	Giornali e pubblicazioni	1.565,80
		03	Materiali e accessori	-
03	Acquisto di servizi e utilizzo beni di terzi	01	Consulenza	-
	0,00	02	Prestazioni profes. e specialist. non consulenziali	-
		03	Servizi per trasferte	-
		04	Promozione	-
		05	Formazione e aggiornamento	-
		06	Manutenzione ordinaria	-
		07	Noleggi, locazioni e leasing	-
		08	Utenze e canoni	-
		09	Servizi di ristorazione	-
		10	Servizi ausiliari	-
		11	Servizi finanziari	-
		12	Assicurazioni	-
		13	Visite e viaggi d'istruzione	-
04	Altre spese	01	Amministrative	-
	0,00	02	Partecipazione ad organizzazioni	-
		03	Borse di studio	-
		04	Imposte	-
		05	Tasse	-
05	Oneri straord. e cont.	01	Oneri straordinari	-
	0,00	02	Esborso da contenzioso	-
06	Beni d'investimento	01	Beni immateriali	-
	0,00	02	Beni immobili	-
		03	Beni mobili	-
		04	Manutenzioni straordinarie	-
		05	Immobilizzazioni finanziarie	-
07	Oneri finanziari	01	Oneri su finanziamenti specifici	-
	0,00			-
08	Rimborsi e poste corr.	01	Altre poste correttive	-
	0,00			-
			1.565,80	

P04 BIBLIOTECA	
P04 - 1	Progetto 4 - Azione 1 0,00 Responsabile di progetto
P04 - 2	Progetto 4 - Azione 2 0,00 Responsabile di progetto
P04 - 3	Biblioteca 1.565,80 Luciano FANTINUOLI
P04 - 4	Progetto 4 - Azione 4 0,00 Responsabile di progetto
P04 - 5	Progetto 4 - Azione 5 0,00 Responsabile di progetto
P04 - 6	Progetto 4 - Azione 6 0,00 Responsabile di progetto
P04 - 7	Progetto 4 - Azione 7 0,00 Responsabile di progetto
P04 - 8	Progetto 4 - Azione 8 0,00 Responsabile di progetto
P04 - 9	Progetto 4 - Azione 9 0,00 Responsabile di progetto
P04-10	Progetto 4 - Azione 10 0,00 Responsabile di progetto

1.565,80

Riepilogo per TIPO di conto %

01	Personale	0,00	0,00
02	Beni di consumo	1.565,80	100,00
03	Servizi da terzi	0,00	0,00
04	Altre spese	0,00	0,00
05	Oneri straord.	0,00	0,00
06	Beni di investimento	0,00	0,00
07	Oneri finanziari	0,00	0,00
08	Rimborsi e poste	0,00	0,00

100,00

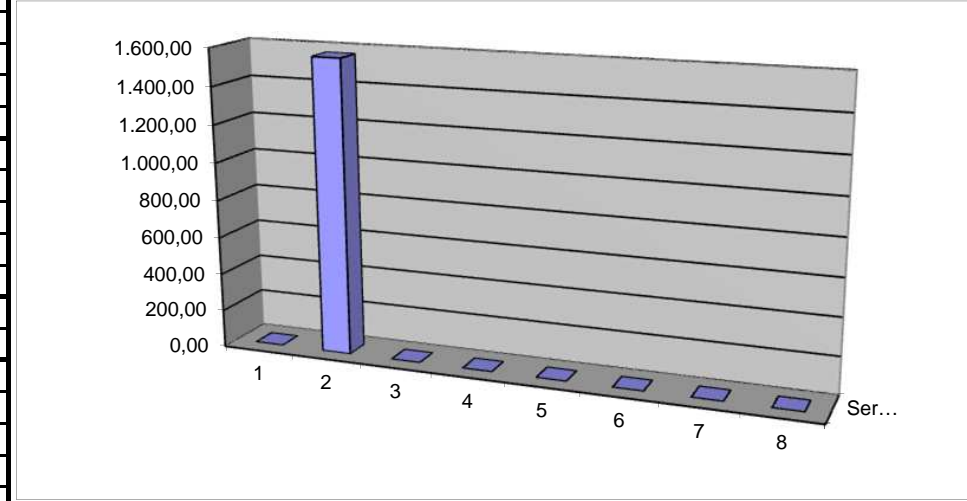

P04 BIBLIOTECA

TIPO	P05	ORIENTAMENTO E RECUPERO	Previsione	Elenco delle Azioni progettuali (sottoprogetti)
01	Personale	01	Supplenze brevi e saltuarie DOCENTI	-
	12.735,98	02	Supplenze brevi e saltuarie ATA	-
		03	Compensi accessori a carico FIS - DOCENTI	-
		04	Compensi accessori a carico FIS - ATA	-
		05	Compensi accessori NON a carico FIS - DOCENTI	550,00
		06	Compensi accessori NON a carico FIS - ATA	-
		07	Corsi di recupero	8.000,00
		08	Compensi per esami	-
		09	Altre indennità	-
		10	Altre spese di personale	-
		11	Contributi ed oneri a carico amministrazione	4.185,98
02	Beni di consumo	01	Carta, cancelleria e stampati	-
	0,00	02	Giornali e pubblicazioni	-
		03	Materiali e accessori	-
03	Acquisto di servizi e utilizzo beni di terzi	01	Consulenza	-
	0,00	02	Prestazioni profes. e specialist. non consulenziali	-
		03	Servizi per trasferte	-
		04	Promozione	-
		05	Formazione e aggiornamento	-
		06	Manutenzione ordinaria	-
		07	Noleggi, locazioni e leasing	-
		08	Utenze e canoni	-
		09	Servizi di ristorazione	-
		10	Servizi ausiliari	-
		11	Servizi finanziari	-
		12	Assicurazioni	-
		13	Visite e viaggi d'istruzione	-
04	Altre spese	01	Amministrative	-
	2.541,89	02	Partecipazione ad organizzazioni	-
		03	Borse di studio	2.541,89
		04	Imposte	-
		05	Tasse	-
05	Oneri straord. e	01	Oneri straordinari	-
0,00	02	Esborso da contenzioso	-	
06	Beni d'investimento	01	Beni immateriali	-
	0,00	02	Beni immobili	-
		03	Beni mobili	-
		04	Manutenzioni straordinarie	-
		05	Immobilizzazioni finanziarie	-
07	Oneri finanziari	01	Oneri su finanziamenti specifici	-
0,00				
08	Rimborsi e poste	01	Altre poste correttive	
	0,00			
			15.277,87	

Elenco delle Azioni progettuali (sottoprogetti)		15.277,87	
P05	ORIENTAMENTO E RECUPERO		
P05 - 1	Progetto 5 - Azione 1	0,00	Responsabile di progetto
P05 - 2	Progetto 5 - Azione 2	0,00	Responsabile di progetto
P05 - 3	Progetto 5 - Azione 3	0,00	Responsabile di progetto
P05 - 4	Progetto 5 - Azione 4	0,00	Responsabile di progetto
P05 - 5	Area SMFN	500,00	Maria QUAGLIA
P05 - 6	Progetto 5 - Azione 6	0,00	Responsabile di progetto
P05 - 7	Recupero debiti / sportelli / IDEI	11.943,98	Giuseppe CUGLIARI
P05 - 8	Progetto 5 - Azione 8	0,00	Responsabile di progetto
P05 - 9	Orientamento Politecnico	792,00	Gianpietro RAUSA
P05-10	Studio Cooperativo	2.041,89	Lorena PIROZZOLO

Riepilogo per TIPO di conto %

TIPO	Importo	%
01	12.735,98	83,36
02	0,00	0,00
03	0,00	0,00
04	2.541,89	16,64
05	0,00	0,00
06	0,00	0,00
07	0,00	0,00
08	0,00	0,00

100,00

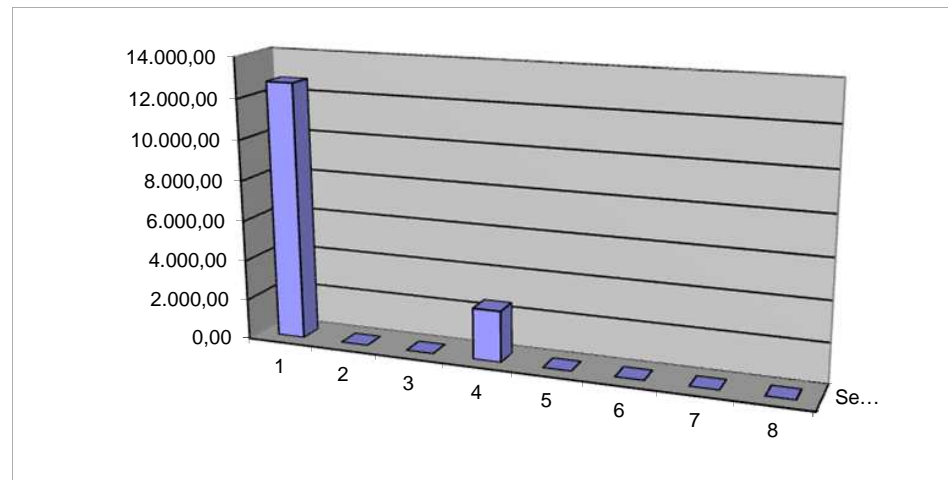

P05 ORIENTAMENTO E RECUPERO

TIPO	P06	PROGETTI INTERNAZIONALI	Previsione	Elenco delle Azioni progettuali (sottoprogetti)
01	Personale	01	Supplenze brevi e saltuarie DOCENTI	-
	44.400,00	02	Supplenze brevi e saltuarie ATA	-
		03	Compensi accessori a carico FIS - DOCENTI	-
		04	Compensi accessori a carico FIS - ATA	-
		05	Compensi accessori NON a carico FIS - DOCENTI	-
		06	Compensi accessori NON a carico FIS - ATA	-
		07	Corsi di recupero	-
		08	Compensi per esami	-
		09	Altre indennità	-
		10	Altre spese di personale	44.400,00
		11	Contributi ed oneri a carico amministrazione	-
02	Beni di consumo	01	Carta, cancelleria e stampati	-
	0,00	02	Giornali e pubblicazioni	-
		03	Materiali e accessori	-
03	Acquisto di servizi e utilizzo beni di terzi	01	Consulenza	-
	0,00	02	Prestazioni profes. e specialist. non consulenziali	-
		03	Servizi per trasferte	-
		04	Promozione	-
		05	Formazione e aggiornamento	-
		06	Manutenzione ordinaria	-
		07	Noleggi, locazioni e leasing	-
		08	Utenze e canoni	-
		09	Servizi di ristorazione	-
		10	Servizi ausiliari	-
		11	Servizi finanziari	-
		12	Assicurazioni	-
		13	Visite e viaggi d'istruzione	-
04	Altre spese	01	Amministrative	-
	0,00	02	Partecipazione ad organizzazioni	-
		03	Borse di studio	-
		04	Imposte	-
		05	Tasse	-
05	Oneri straord. e post.	01	Oneri straordinari	-
	0,00	02	Esborso da contenzioso	-
06	Beni d'investimento	01	Beni immateriali	-
	0,00	02	Beni immobili	-
		03	Beni mobili	-
		04	Manutenzioni straordinarie	-
		05	Immobilizzazioni finanziarie	-
07	Oneri finanziari	01	Oneri su finanziamenti specifici	-
	0,00			-
08	Rimborsi e poste	01	Altre poste correttive	-
	0,00			-
			44.400,00	

Riepilogo per TIPO di conto		%	
01	Personale	44.400,00	100,00
02	Beni di consumo	0,00	0,00
03	Servizi da terzi	0,00	0,00
04	Altre spese	0,00	0,00
05	Oneri straord.	0,00	0,00
06	Beni di investimento	0,00	0,00
07	Oneri finanziari	0,00	0,00
08	Rimborsi e poste	0,00	0,00

TIPO	Costo	Percentuale
01	44.400,00	100,00%
02	0,00	0,00%
03	0,00	0,00%
04	0,00	0,00%
05	0,00	0,00%
06	0,00	0,00%
07	0,00	0,00%
08	0,00	0,00%

TIPO	P07	ARRICCHIMENTO FORMATIVO	Previsione	Elenco delle Azioni progettuali (sottoprogetti)		
01	Personale	01	Supplenze brevi e saltuarie DOCENTI	-	P07	ARRICCHIMENTO FORMATIVO
	4.000,00	02	Supplenze brevi e saltuarie ATA	-	P07 - 1	IGS per Arduino - MEC 785,00 Guido BATTAGLINO
		03	Compensi accessori a carico FIS - DOCENTI	-	P07 - 2	Robot DEA 1.000,00 Sergio FERRIO
		04	Compensi accessori a carico FIS - ATA	-	P07 - 3	Nano Lab 315,00 Faustina TONDOLO
		05	Compensi accessori NON a carico FIS - DOCENTI	1.500,00	P07 - 4	ECDL 5.069,20 Giuseppe LEUZZI
		06	Compensi accessori NON a carico FIS - ATA	1.500,00	P07 - 5	Bionanotecnologie 1.360,00 Faustina TONDOLO
		07	Corsi di recupero	-	P07 - 6	Progetto 7 - Azione 6 0,00 Responsabile di progetto
		08	Compensi per esami	-	P07 - 7	Progetto 7 - Azione 7 0,00 Responsabile di progetto
		09	Altre indennità	-	P07 - 8	Progetto 7 - Azione 8 0,00 Responsabile di progetto
		10	Altre spese di personale	-	P07 - 9	Progetto 7 - Azione 9 0,00 Responsabile di progetto
		11	Contributi ed oneri a carico amministrazione	1.000,00	P07-10	Progetto 7 - Azione 10 0,00 Responsabile di progetto
02	Beni di consumo	01	Carta, cancelleria e stampati	-	8.529,20	
	3.529,20	02	Giornali e pubblicazioni	-		
		03	Materiali e accessori	3.529,20		
03	Acquisto di servizi e utilizzo beni di terzi	01	Consulenza	1.000,00		
	1.000,00	02	Prestazioni profes. e specialist. non consulenziali	-		
		03	Servizi per trasferte	-		
		04	Promozione	-		
		05	Formazione e aggiornamento	-		
		06	Manutenzione ordinaria	-		
		07	Noleggi, locazioni e leasing	-		
		08	Utenze e canoni	-		
		09	Servizi di ristorazione	-		
		10	Servizi ausiliari	-		
		11	Servizi finanziari	-		
		12	Assicurazioni	-		
		13	Visite e viaggi d'istruzione	-		
04	Altre spese	01	Amministrative	-		
	0,00	02	Partecipazione ad organizzazioni	-		
		03	Borse di studio	-		
		04	Imposte	-		
		05	Tasse	-		
05	Oneri straord. e	01	Oneri straordinari	-		
	0,00	02	Esborso da contenzioso	-		
06	Beni d'investimento	01	Beni immateriali	-		
	0,00	02	Beni immobili	-		
		03	Beni mobili	-		
		04	Manutenzioni straordinarie	-		
		05	Immobilizzazioni finanziarie	-		
07	Oneri finanziari	01	Oneri su finanziamenti specifici	-		
	0,00			-		
08	Rimborsi e poste	01	Altre poste correttive	-		
	0,00			-		
			8.529,20			

Riepilogo per TIPO di conto		%	
01	Personale	4.000,00	46,90
02	Beni di consumo	3.529,20	41,38
03	Servizi da terzi	1.000,00	11,72
04	Altre spese	0,00	0,00
05	Oneri straord.	0,00	0,00
06	Beni di investimento	0,00	0,00
07	Oneri finanziari	0,00	0,00
08	Rimborsi e poste	0,00	0,00

100,00

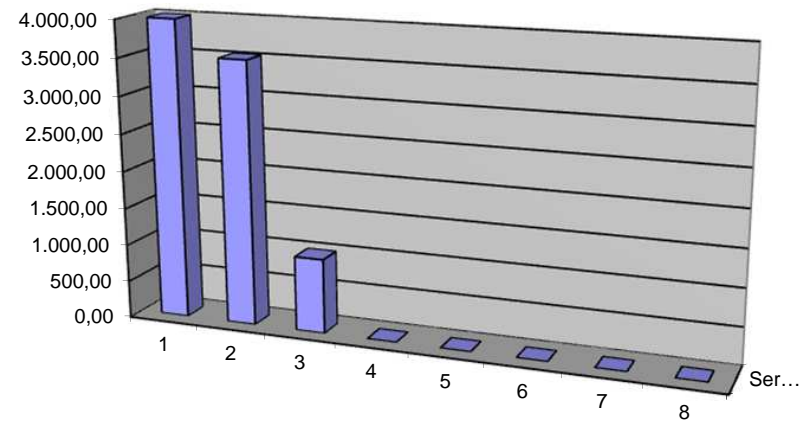

P07 ARRICCHIMENTO FORMATIVO

TIPO	P08	VISITE DI ISTRUZIONE	Previsione	Elenco delle Azioni progettuali (sottoprogetti)
01	Personale	01	Supplenze brevi e saltuarie DOCENTI	-
	0,00	02	Supplenze brevi e saltuarie ATA	-
		03	Compensi accessori a carico FIS - DOCENTI	-
		04	Compensi accessori a carico FIS - ATA	-
		05	Compensi accessori NON a carico FIS - DOCENTI	-
		06	Compensi accessori NON a carico FIS - ATA	-
		07	Corsi di recupero	-
		08	Compensi per esami	-
		09	Altre indennità	-
		10	Altre spese di personale	-
		11	Contributi ed oneri a carico amministrazione	-
02	Beni di consumo	01	Carta, cancelleria e stampati	-
	0,00	02	Giornali e pubblicazioni	-
		03	Materiali e accessori	-
03	Acquisto di servizi e utilizzo beni di terzi	01	Consulenza	-
	40.031,49	02	Prestazioni profes. e specialist. non consulenziali	-
		03	Servizi per trasferte	-
		04	Promozione	-
		05	Formazione e aggiornamento	-
		06	Manutenzione ordinaria	-
		07	Noleggi, locazioni e leasing	-
		08	Utenze e canoni	-
		09	Servizi di ristorazione	-
		10	Servizi ausiliari	-
		11	Servizi finanziari	-
		12	Assicurazioni	-
		13	Visite e viaggi d'istruzione	40.031,49
04	Altre spese	01	Amministrative	-
	0,00	02	Partecipazione ad organizzazioni	-
		03	Borse di studio	-
		04	Imposte	-
		05	Tasse	-
05	Oneri straord. e	01	Oneri straordinari	-
0,00	02	Esborso da contenzioso	-	
06	Beni d'investimento	01	Beni immateriali	-
	0,00	02	Beni immobili	-
		03	Beni mobili	-
		04	Manutenzioni straordinarie	-
		05	Immobilizzazioni finanziarie	-
07	Oneri finanziari	01	Oneri su finanziamenti specifici	-
0,00				-
08	Rimborsi e poste	01	Altre poste correttive	-
	0,00			-
				40.031,49

P08	VISITE DI ISTRUZIONE	Previsione	Elenco delle Azioni progettuali (sottoprogetti)
P08 - 1	Visite di istruzione - triennio	35.000,00	Stefano SUSCA
P08 - 2	Uscite didattiche	5.031,49	Tommaso DE LUCA
P08 - 3	Progetto 8 - Azione 3	0,00	Responsabile di progetto
P08 - 4	Progetto 8 - Azione 4	0,00	Responsabile di progetto
P08 - 5	Progetto 8 - Azione 5	0,00	Responsabile di progetto
P08 - 6	Progetto 8 - Azione 6	0,00	Responsabile di progetto
P08 - 7	Progetto 8 - Azione 7	0,00	Responsabile di progetto
P08 - 8	Progetto 8 - Azione 8	0,00	Responsabile di progetto
P08 - 9	Progetto 8 - Azione 9	0,00	Responsabile di progetto
P08 - 10	Progetto 8 - Azione 10	0,00	Responsabile di progetto

40.031,49

Riepilogo per TIPO di conto

		%
01	Personale	0,00
02	Beni di consumo	0,00
03	Servizi da terzi	40.031,49
04	Altre spese	0,00
05	Oneri straord.	0,00
06	Beni di investimento	0,00
07	Oneri finanziari	0,00
08	Rimborsi e poste	0,00

100,00

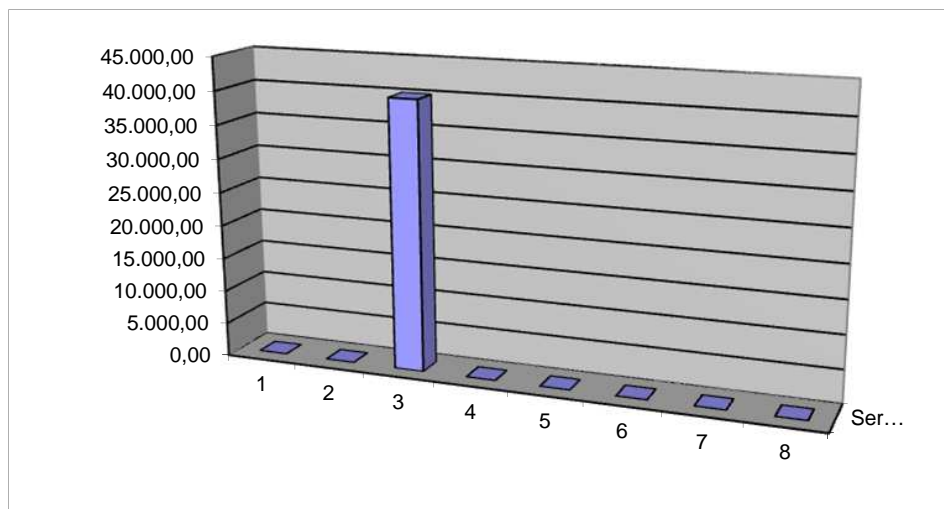

P08 VISITE DI ISTRUZIONE

TIPO	P09	QUALITA' E CERTIFICAZIONE	Previsione	Elenco delle Azioni progettuali (sottoprogetti)
01	Personale	01	Supplenze brevi e saltuarie DOCENTI	-
	5.706,00	02	Supplenze brevi e saltuarie ATA	-
		03	Compensi accessori a carico FIS - DOCENTI	-
		04	Compensi accessori a carico FIS - ATA	-
		05	Compensi accessori NON a carico FIS - DOCENTI	3.937,50
		06	Compensi accessori NON a carico FIS - ATA	362,50
		07	Corsi di recupero	-
		08	Compensi per esami	-
		09	Altre indennità	-
		10	Altre spese di personale	-
		11	Contributi ed oneri a carico amministrazione	1.406,00
02	Beni di consumo	01	Carta, cancelleria e stampati	-
	0,00	02	Giornali e pubblicazioni	-
		03	Materiali e accessori	-
03	Acquisto di servizi e utilizzo beni di terzi	01	Consulenza	3.774,00
	9.374,00	02	Prestazioni profes. e specialist. non consulenziali	1.600,00
		03	Servizi per trasferte	-
		04	Promozione	-
		05	Formazione e aggiornamento	4.000,00
		06	Manutenzione ordinaria	-
		07	Noleggi, locazioni e leasing	-
		08	Utenze e canoni	-
		09	Servizi di ristorazione	-
		10	Servizi ausiliari	-
		11	Servizi finanziari	-
		12	Assicurazioni	-
		13	Visite e viaggi d'istruzione	-
04	Altre spese	01	Amministrative	-
	0,00	02	Partecipazione ad organizzazioni	-
		03	Borse di studio	-
		04	Imposte	-
		05	Tasse	-
05	Oneri straord. e cont.	01	Oneri straordinari	-
	0,00	02	Esborso da contenzioso	-
06	Beni d'investimento	01	Beni immateriali	-
	0,00	02	Beni immobili	-
		03	Beni mobili	-
		04	Manutenzioni straordinarie	-
		05	Immobilizzazioni finanziarie	-
07	Oneri finanziari	01	Oneri su finanziamenti specifici	-
	0,00			-
08	Rimborsi e poste	01	Altre poste correttive	-
	0,00			-
			15.080,00	

Elenco delle Azioni progettuali (sottoprogetti)			
P09	QUALITA' E CERTIFICAZIONE		
P09 - 1	Progetto 9 - Azione 1	0,00	Responsabile di progetto
P09 - 2	Progetto Qualità, Sicurezza e Privacy	15.080,00	Tommaso DE LUCA
P09 - 3	Progetto 9 - Azione 3	0,00	Responsabile di progetto
P09 - 4	Progetto 9 - Azione 4	0,00	Responsabile di progetto
P09 - 5	Progetto 9 - Azione 5	0,00	Responsabile di progetto
P09 - 6	Progetto 9 - Azione 6	0,00	Responsabile di progetto
P09 - 7	Progetto 9 - Azione 7	0,00	Responsabile di progetto
P09 - 8	Progetto 9 - Azione 8	0,00	Responsabile di progetto
P09 - 9	Progetto 9 - Azione 9	0,00	Responsabile di progetto
P09-10	Progetto 9 - Azione 10	0,00	Responsabile di progetto

15.080,00

Riepilogo per TIPO di conto

		%
01	Personale	5.706,00 37,84
02	Beni di consumo	0,00 0,00
03	Servizi da terzi	9.374,00 62,16
04	Altre spese	0,00 0,00
05	Oneri straord.	0,00 0,00
06	Beni di investimento	0,00 0,00
07	Oneri finanziari	0,00 0,00
08	Rimborsi e poste	0,00 0,00

100,00

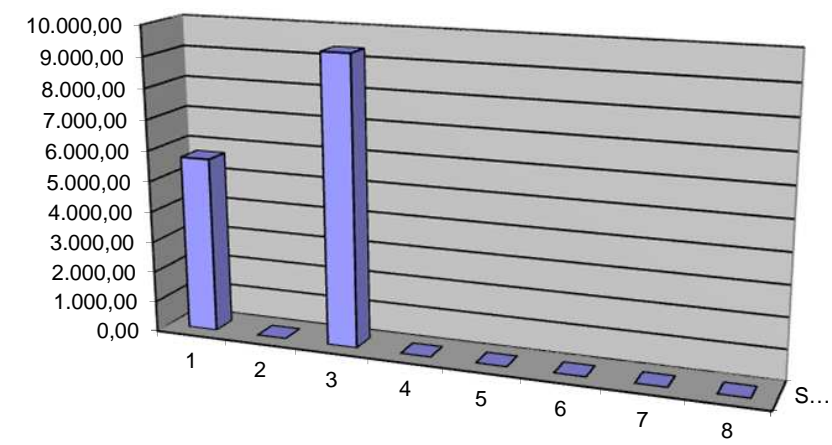

P09 QUALITA' E CERTIFICAZIONE

TIPO	P10	RAPPORTI SCUOLA-LAVORO	Previsione	Elenco delle Azioni progettuali (sottoprogetti)
01	Personale	01	Supplenze brevi e saltuarie DOCENTI	-
	1.507,00	02	Supplenze brevi e saltuarie ATA	-
		03	Compensi accessori a carico FIS - DOCENTI	-
		04	Compensi accessori a carico FIS - ATA	-
		05	Compensi accessori NON a carico FIS - DOCENTI	700,00
		06	Compensi accessori NON a carico FIS - ATA	435,00
		07	Corsi di recupero	-
		08	Compensi per esami	-
		09	Altre indennità	-
		10	Altre spese di personale	-
		11	Contributi ed oneri a carico amministrazione	372,00
02	Beni di consumo	01	Carta, cancelleria e stampati	-
	993,00	02	Giornali e pubblicazioni	-
		03	Materiali e accessori	993,00
03	Acquisto di servizi e utilizzo beni di terzi	01	Consulenza	-
	0,00	02	Prestazioni profes. e specialist. non consulenziali	-
		03	Servizi per trasferte	-
		04	Promozione	-
		05	Formazione e aggiornamento	-
		06	Manutenzione ordinaria	-
		07	Noleggi, locazioni e leasing	-
		08	Utenze e canoni	-
		09	Servizi di ristorazione	-
		10	Servizi ausiliari	-
		11	Servizi finanziari	-
		12	Assicurazioni	-
		13	Visite e viaggi d'istruzione	-
04	Altre spese	01	Amministrative	-
	0,00	02	Partecipazione ad organizzazioni	-
		03	Borse di studio	-
		04	Imposte	-
		05	Tasse	-
05	Oneri straord. e	01	Oneri straordinari	-
	0,00	02	Esborso da contenzioso	-
06	Beni d'investimento	01	Beni immateriali	-
	0,00	02	Beni immobili	-
		03	Beni mobili	-
		04	Manutenzioni straordinarie	-
		05	Immobilizzazioni finanziarie	-
07	Oneri finanziari	01	Oneri su finanziamenti specifici	-
	0,00			-
08	Rimborsi e poste	01	Altre poste correttive	-
	0,00			-
			2.500,00	

Elenco delle Azioni progettuali (sottoprogetti)		2.500,00	
P10	RAPPORTI SCUOLA-LAVORO		
P10 - 1	Dalla scuola al mondo del lavoro	493,00	Rocco DEL GIUDICE
P10 - 2	Tornio CNC De Lorenzo	2.007,00	Sergio FERRIO
P10 - 3	Progetto 10 - Azione 3	0,00	Responsabile di progetto
P10 - 4	Progetto 10 - Azione 4	0,00	Responsabile di progetto
P10 - 5	Progetto 10 - Azione 5	0,00	Responsabile di progetto
P10 - 6	Progetto 10 - Azione 6	0,00	Responsabile di progetto
P10 - 7	Progetto 10 - Azione 7	0,00	Responsabile di progetto
P10 - 8	Progetto 10 - Azione 8	0,00	Responsabile di progetto
P10 - 9	Progetto 10 - Azione 9	0,00	Responsabile di progetto
P10 - 10	Progetto 10 - Azione 10	0,00	Responsabile di progetto

conto		%	
01	Personale	1.507,00	60,28
02	Beni di consumo	993,00	39,72
03	Servizi da terzi	0,00	0,00
04	Altre spese	0,00	0,00
05	Oneri straord.	0,00	0,00
06	Beni di investimento	0,00	0,00
07	Oneri finanziari	0,00	0,00
08	Rimborsi e poste	0,00	0,00
			100,00

Category	Amount (€)
1	1.507,00
2	993,00
3	0,00
4	0,00
5	0,00
6	0,00
7	0,00
8	0,00

P10 RAPPORTI SCUOLA-LAVORO

TIPO	P11	COMUNICAZIONE & IMMAGINE	Previsione	Elenco delle Azioni progettuali (sottoprogetti)	
01	Personale 13.270,00	01	Supplenze brevi e saltuarie DOCENTI	-	P11 COMUNICAZIONE & IMMAGINE P11 - 1 Progetto 11 - Azione 1 0,00 Responsabile di progetto P11 - 2 Gruppo Rete ITC 13.270,00 Lorenzo NAZARIO P11 - 3 Progetto 11 - Azione 3 0,00 Responsabile di progetto P11 - 4 Wireless nelle scuole 1.624,20 Leonardo FILIPPONE P11 - 5 Progetto 11 - Azione 5 0,00 Responsabile di progetto P11 - 6 Progetto 11 - Azione 6 0,00 Responsabile di progetto P11 - 7 Progetto 11 - Azione 7 0,00 Responsabile di progetto P11 - 8 Progetto 11 - Azione 8 0,00 Responsabile di progetto P11 - 9 Progetto 11 - Azione 9 0,00 Responsabile di progetto P11 - 10 Progetto 11 - Azione 10 0,00 Responsabile di progetto
		02	Supplenze brevi e saltuarie ATA	-	
		03	Compensi accessori a carico FIS - DOCENTI	-	
		04	Compensi accessori a carico FIS - ATA	-	
		05	Compensi accessori NON a carico FIS - DOCENTI	3.000,00	
		06	Compensi accessori NON a carico FIS - ATA	7.000,00	
		07	Corsi di recupero	-	
		08	Compensi per esami	-	
		09	Altre indennità	-	
		10	Altre spese di personale	-	
		11	Contributi ed oneri a carico amministrazione	3.270,00	
02	Beni di consumo 1.624,20	01	Carta, cancelleria e stampati	-	14.894,20
		02	Giornali e pubblicazioni	-	
		03	Materiali e accessori	1.624,20	
03	Acquisto di servizi e utilizzo beni di terzi 0,00	01	Consulenza	-	01 Personale 13.270,00 89,10 02 Beni di consumo 1.624,20 10,90 03 Servizi da terzi 0,00 0,00 04 Altre spese 0,00 0,00 05 Oneri straord. 0,00 0,00 06 Beni di investimento 0,00 0,00 07 Oneri finanziari 0,00 0,00 08 Rimborsi e poste 0,00 0,00 100,00
		02	Prestazioni profes. e specialist. non consulenziali	-	
		03	Servizi per trasferte	-	
		04	Promozione	-	
		05	Formazione e aggiornamento	-	
		06	Manutenzione ordinaria	-	
		07	Noleggi, locazioni e leasing	-	
		08	Utenze e canoni	-	
		09	Servizi di ristorazione	-	
		10	Servizi ausiliari	-	
		11	Servizi finanziari	-	
		12	Assicurazioni	-	
		13	Visite e viaggi d'istruzione	-	
04	Altre spese 0,00	01	Amministrative	-	
		02	Partecipazione ad organizzazioni	-	
		03	Borse di studio	-	
		04	Imposte	-	
		05	Tasse	-	
05	Oneri straord. e cont. 0,00	01	Oneri straordinari	-	
		02	Esborso da contenzioso	-	
06	Beni d'investimento 0,00	01	Beni immateriali	-	
		02	Beni immobili	-	
		03	Beni mobili	-	
		04	Manutenzioni straordinarie	-	
		05	Immobilizzazioni finanziarie	-	
07	Oneri finanziari 0,00	01	Oneri su finanziamenti specifici	-	
				-	
08	Rimborsi e poste 0,00	01	Altre poste correttive	-	
				-	
			14.894,20		

Riepilogo per TIPO di conto

		%
01	Personale	13.270,00 89,10
02	Beni di consumo	1.624,20 10,90
03	Servizi da terzi	0,00 0,00
04	Altre spese	0,00 0,00
05	Oneri straord.	0,00 0,00
06	Beni di investimento	0,00 0,00
07	Oneri finanziari	0,00 0,00
08	Rimborsi e poste	0,00 0,00

100,00

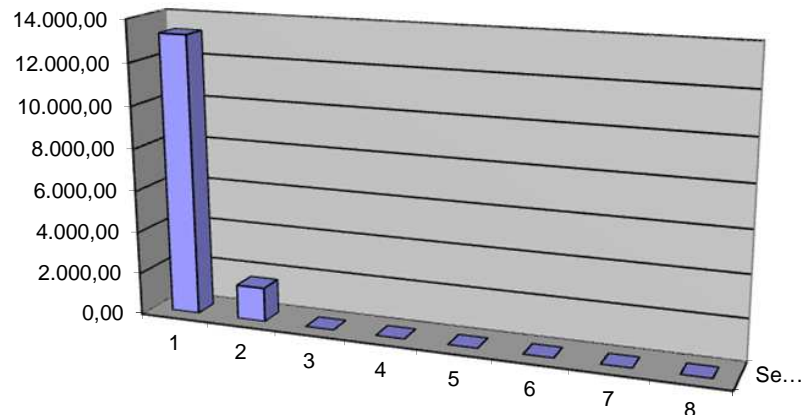

P11 COMUNICAZIONE & IMMAGINE

TIPO	P12	SUPPORTO ALLE ALTRE ISTITUZIONI	Previsione	Elenco delle Azioni progettuali (sottoprogetti)
01	Personale	01	Supplenze brevi e saltuarie DOCENTI	- P12 SUPPORTO ALLE ALTRE ISTITUZIONI
	0,00	02	Supplenze brevi e saltuarie ATA	- P12 - 1 Progetto 12 - Azione 1 0,00 Responsabile di progetto
		03	Compensi accessori a carico FIS - DOCENTI	- P12 - 2 Progetto 12 - Azione 2 0,00 Responsabile di progetto
		04	Compensi accessori a carico FIS - ATA	- P12 - 3 Progetto 12 - Azione 3 0,00 Responsabile di progetto
		05	Compensi accessori NON a carico FIS - DOCENTI	- P12 - 4 Progetto 12 - Azione 4 0,00 Responsabile di progetto
		06	Compensi accessori NON a carico FIS - ATA	- P12 - 5 Progetto 12 - Azione 5 0,00 Responsabile di progetto
		07	Corsi di recupero	- P12 - 6 Progetto 12 - Azione 6 0,00 Responsabile di progetto
		08	Compensi per esami	- P12 - 7 Progetto 12 - Azione 7 0,00 Responsabile di progetto
		09	Altre indennità	- P12 - 8 Progetto 12 - Azione 8 0,00 Responsabile di progetto
		10	Altre spese di personale	- P12 - 9 Progetto 12 - Azione 9 0,00 Responsabile di progetto
		11	Contributi ed oneri a carico amministrazione	- P12 - 10 Progetto 12 - Azione 10 0,00 Responsabile di progetto
02	Beni di consumo	01	Carta, cancelleria e stampati	-
	0,00	02	Giornali e pubblicazioni	-
		03	Materiali e accessori	-
03	Acquisto di servizi e utilizzo beni di terzi	01	Consulenza	-
	0,00	02	Prestazioni profes. e specialist. non consulenziali	-
		03	Servizi per trasferte	-
		04	Promozione	-
		05	Formazione e aggiornamento	-
		06	Manutenzione ordinaria	-
		07	Noleggi, locazioni e leasing	-
		08	Utenze e canoni	-
		09	Servizi di ristorazione	-
		10	Servizi ausiliari	-
		11	Servizi finanziari	-
		12	Assicurazioni	-
		13	Visite e viaggi d'istruzione	-
04	Altre spese	01	Amministrative	-
	0,00	02	Partecipazione ad organizzazioni	-
		03	Borse di studio	-
		04	Imposte	-
		05	Tasse	-
05	Oneri straord. e post.	01	Oneri straordinari	-
	0,00	02	Esborso da contenzioso	-
06	Beni d'investimento	01	Beni immateriali	-
	0,00	02	Beni immobili	-
		03	Beni mobili	-
		04	Manutenzioni straordinarie	-
		05	Immobilizzazioni finanziarie	-
07	Oneri finanziari	01	Oneri su finanziamenti specifici	-
	0,00			-
08	Rimborsi e poste	01	Altre poste correttive	-
	0,00			-
				-

Riepilogo per TIPO di conto

		%
01	Personale	0,00 #DIV/0!
02	Beni di consumo	0,00 #DIV/0!
03	Servizi da terzi	0,00 #DIV/0!
04	Altre spese	0,00 #DIV/0!
05	Oneri straord.	0,00 #DIV/0!
06	Beni di investimento	0,00 #DIV/0!
07	Oneri finanziari	0,00 #DIV/0!
08	Rimborsi e poste	0,00 #DIV/0!

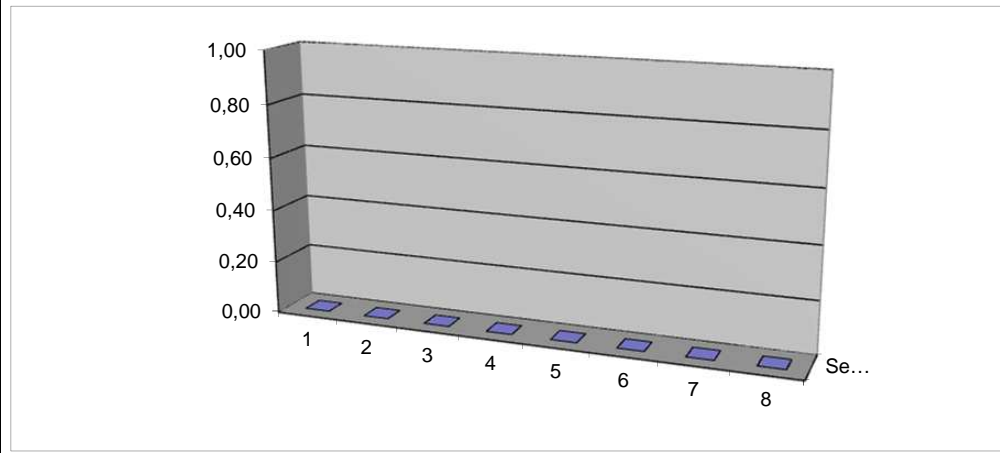

P12 SUPPORTO ALLE ALTRE ISTITUZIONI

TIPO	P21	MIUR Rete440perlascuola	Previsione	Elenco delle Azioni progettuali (sottoprogetti)
01	Personale	01	Supplenze brevi e saltuarie DOCENTI	-
	131.000,00	02	Supplenze brevi e saltuarie ATA	-
		03	Compensi accessori a carico FIS - DOCENTI	-
		04	Compensi accessori a carico FIS - ATA	-
		05	Compensi accessori NON a carico FIS - DOCENTI	25.000,00
		06	Compensi accessori NON a carico FIS - ATA	55.000,00
		07	Corsi di recupero	-
		08	Compensi per esami	-
		09	Altre indennità	-
		10	Altre spese di personale	20.000,00
		11	Contributi ed oneri a carico amministrazione	31.000,00
02	Beni di consumo	01	Carta, cancelleria e stampati	15.000,00
	40.000,00	02	Giornali e pubblicazioni	-
		03	Materiali e accessori	25.000,00
03	Acquisto di servizi e utilizzo beni di terzi	01	Consulenza	85.000,00
	153.200,00	02	Prestazioni profes. e specialist. non consulenziali	15.000,00
		03	Servizi per trasferte	-
		04	Promozione	-
		05	Formazione e aggiornamento	-
		06	Manutenzione ordinaria	-
		07	Noleggi, locazioni e leasing	16.000,00
		08	Utenze e canoni	-
		09	Servizi di ristorazione	6.000,00
		10	Servizi ausiliari	-
		11	Servizi finanziari	-
		12	Assicurazioni	-
		13	Visite e viaggi d'istruzione	31.200,00
04	Altre spese	01	Amministrative	-
	0,00	02	Partecipazione ad organizzazioni	-
		03	Borse di studio	-
		04	Imposte	-
		05	Tasse	-
05	Oneri straord. e post.	01	Oneri straordinari	-
	0,00	02	Esborso da contenzioso	-
06	Beni d'investimento	01	Beni immateriali	-
	0,00	02	Beni immobili	-
		03	Beni mobili	-
		04	Manutenzioni straordinarie	-
		05	Immobilizzazioni finanziarie	-
07	Oneri finanziari	01	Oneri su finanziamenti specifici	-
	0,00			-
08	Rimborsi e poste	01	Altre poste correttive	-
	0,00			-
			324.200,00	

Riepilogo per TIPO di conto

		324.200,00	%
01	Personale	131.000,00	40,41
02	Beni di consumo	40.000,00	12,34
03	Servizi da terzi	153.200,00	47,25
04	Altre spese	0,00	0,00
05	Oneri straord.	0,00	0,00
06	Beni di investimento	0,00	0,00
07	Oneri finanziari	0,00	0,00
08	Rimborsi e poste	0,00	0,00

100,00

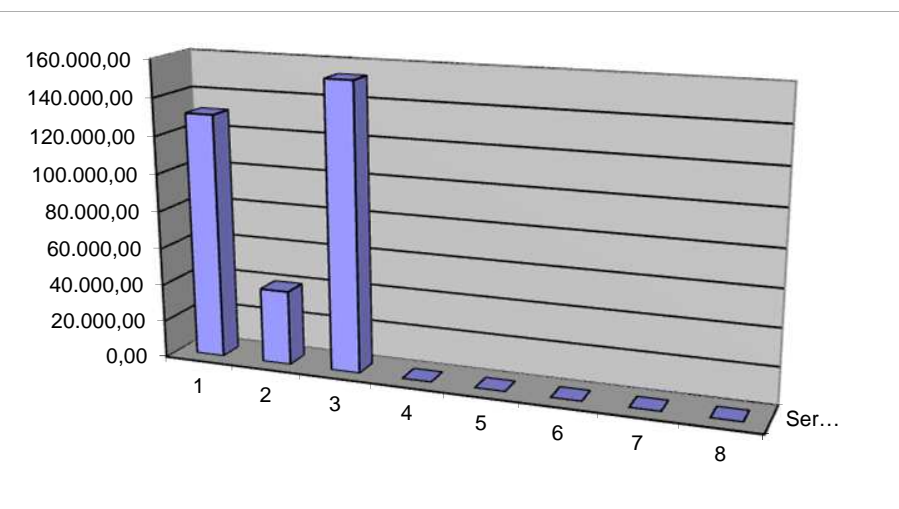

P21 MIUR Rete440perlascuola

324.200,00

TIPO	P14	GOVERNO E ORGANIZZAZIONE	Previsione	Elenco delle Azioni progettuali (sottoprogetti)
01	Personale	01	Supplenze brevi e saltuarie DOCENTI	-
	36.242,86	02	Supplenze brevi e saltuarie ATA	-
		03	Compensi accessori a carico FIS - DOCENTI	-
		04	Compensi accessori a carico FIS - ATA	-
		05	Compensi accessori NON a carico FIS - DOCENTI	12.000,00
		06	Compensi accessori NON a carico FIS - ATA	16.500,00
		07	Corsi di recupero	-
		08	Compensi per esami	-
		09	Altre indennità	-
		10	Altre spese di personale	-
		11	Contributi ed oneri a carico amministrazione	7.742,86
02	Beni di consumo	01	Carta, cancelleria e stampati	-
	0,00	02	Giornali e pubblicazioni	-
		03	Materiali e accessori	-
03	Acquisto di servizi e utilizzo beni di terzi	01	Consulenza	-
	0,00	02	Prestazioni profes. e specialist. non consulenziali	-
		03	Servizi per trasferte	-
		04	Promozione	-
		05	Formazione e aggiornamento	-
		06	Manutenzione ordinaria	-
		07	Noleggi, locazioni e leasing	-
		08	Utenze e canoni	-
		09	Servizi di ristorazione	-
		10	Servizi ausiliari	-
		11	Servizi finanziari	-
		12	Assicurazioni	-
		13	Visite e viaggi d'istruzione	-
04	Altre spese	01	Amministrative	-
	0,00	02	Partecipazione ad organizzazioni	-
		03	Borse di studio	-
		04	Imposte	-
		05	Tasse	-
05	Oneri straord. e oneri	01	Oneri straordinari	-
	0,00	02	Esborso da contenzioso	-
06	Beni d'investimento	01	Beni immateriali	-
	0,00	02	Beni immobili	-
		03	Beni mobili	-
		04	Manutenzioni straordinarie	-
		05	Immobilizzazioni finanziarie	-
07	Oneri finanziari	01	Oneri su finanziamenti specifici	-
	0,00			-
08	Rimborsi e poste	01	Altre poste correttive	-
	0,00			-
			36.242,86	

GOVERNO E ORGANIZZAZIONE		
P14 - 1	Integrazione F.I.S.	30.000,00 Tommaso DE LUCA
P14 - 2	Gestione Cessione Locali	6.242,86 Tommaso DE LUCA
P14 - 3	Progetto 14 - Azione 3	0,00 Responsabile di progetto
P14 - 4	Progetto 14 - Azione 4	0,00 Responsabile di progetto
P14 - 5	Progetto 14 - Azione 5	0,00 Responsabile di progetto
P14 - 6	Progetto 14 - Azione 6	0,00 Responsabile di progetto
P14 - 7	Progetto 14 - Azione 7	0,00 Responsabile di progetto
P14 - 8	Progetto 14 - Azione 8	0,00 Responsabile di progetto
P14 - 9	Progetto 14 - Azione 9	0,00 Responsabile di progetto
P14 - 10	Progetto 14 - Azione 10	0,00 Responsabile di progetto

36.242,86

Riepilogo per TIPO di conto

		%
01	Personale	36.242,86 100,00
02	Beni di consumo	0,00 0,00
03	Servizi da terzi	0,00 0,00
04	Altre spese	0,00 0,00
05	Oneri straord.	0,00 0,00
06	Beni di investimento	0,00 0,00
07	Oneri finanziari	0,00 0,00
08	Rimborsi e poste	0,00 0,00

100,00

0,00

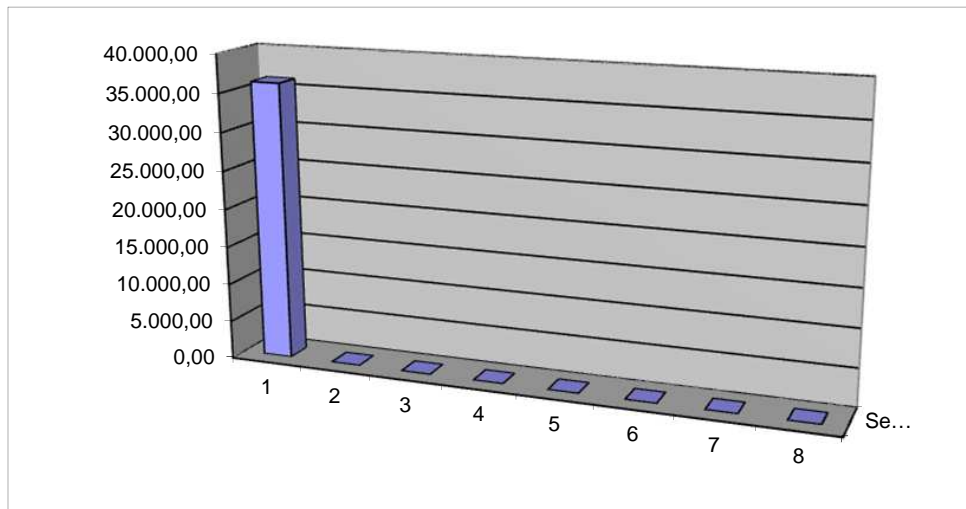

P14 GOVERNO E ORGANIZZAZIONE

36.242,86

TIPO	P15	FORMAZIONE DEL PERSONALE	Previsione	Elenco delle Azioni progettuali (sottoprogetti)	
01	Personale	01	Supplenze brevi e saltuarie DOCENTI	-	P15 FORMAZIONE DEL PERSONALE P15 - 1 Progetto 15 - Azione 1 0,00 Responsabile di progetto P15 - 2 Progetto 15 - Azione 2 0,00 Responsabile di progetto P15 - 3 Progetto 15 - Azione 3 0,00 Responsabile di progetto P15 - 4 Progetto 15 - Azione 4 0,00 Responsabile di laboratorio P15 - 5 Formazione Individuale Docenti 1.000,00 Tommaso DE LUCA P15 - 6 Progetto 15 - Azione 6 0,00 Responsabile di progetto P15 - 7 Progetto 15 - Azione 7 0,00 Responsabile di progetto P15 - 8 Corso docenti neoassunti 2014 USR 3.100,00 Laura PANARO P15 - 9 Formazione personale ATA 1.000,00 Pietro RAUSA P15-10 Corsi Serali USR 594,55 Concetta TIRALONGO
	3.100,00	02	Supplenze brevi e saltuarie ATA	-	
		03	Compensi accessori a carico FIS - DOCENTI	-	
		04	Compensi accessori a carico FIS - ATA	-	
		05	Compensi accessori NON a carico FIS - DOCENTI	-	
		06	Compensi accessori NON a carico FIS - ATA	-	
		07	Corsi di recupero	-	
		08	Compensi per esami	-	
		09	Altre indennità	-	
		10	Altre spese di personale	2.900,00	
		11	Contributi ed oneri a carico amministrazione	200,00	
02	Beni di consumo	01	Carta, cancelleria e stampati	-	5.694,55
	0,00	02	Giornali e pubblicazioni	-	
		03	Materiali e accessori	-	
03	Acquisto di servizi e utilizzo beni di terzi	01	Consulenza	-	01 Personale 3.100,00 54,44 02 Beni di consumo 0,00 0,00 03 Servizi da terzi 2.594,55 45,56 04 Altre spese 0,00 0,00 05 Oneri straord. 0,00 0,00 06 Beni di investimento 0,00 0,00 07 Oneri finanziari 0,00 0,00 08 Rimborsi e poste 0,00 0,00
	2.594,55	02	Prestazioni profes. e specialist. non consulenziali	-	
		03	Servizi per trasferte	-	
		04	Promozione	-	
		05	Formazione e aggiornamento	2.594,55	
		06	Manutenzione ordinaria	-	
		07	Noleggi, locazioni e leasing	-	
		08	Utenze e canoni	-	
		09	Servizi di ristorazione	-	
		10	Servizi ausiliari	-	
		11	Servizi finanziari	-	
		12	Assicurazioni	-	
		13	Visite e viaggi d'istruzione	-	
04	Altre spese	01	Amministrative	-	100,00
	0,00	02	Partecipazione ad organizzazioni	-	
		03	Borse di studio	-	
		04	Imposte	-	
		05	Tasse	-	
05	Oneri straord. e	01	Oneri straordinari	-	0,00
		02	Esborso da contenzioso	-	
06	Beni di investimento	01	Beni immateriali	-	0,00
		02	Beni immobili	-	
		03	Beni mobili	-	
		04	Manutenzioni straordinarie	-	
		05	Immobilizzazioni finanziarie	-	
07	Oneri finanziari	01	Oneri su finanziamenti specifici	-	0,00
				-	
08	Rimborsi e	01	Altre poste correttive	-	0,00
				-	
			5.694,55		

Riepilogo per TIPO di conto

%

TIPO	Importo	Percentuale
01 Personale	3.100,00	54,44
02 Beni di consumo	0,00	0,00
03 Servizi da terzi	2.594,55	45,56
04 Altre spese	0,00	0,00
05 Oneri straord.	0,00	0,00
06 Beni di investimento	0,00	0,00
07 Oneri finanziari	0,00	0,00
08 Rimborsi e poste	0,00	0,00

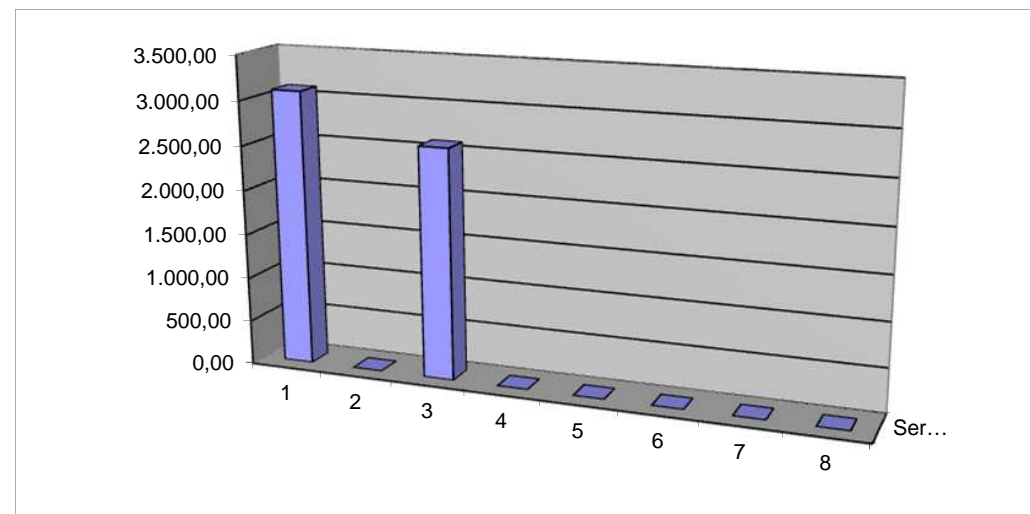

P15 FORMAZIONE DEL PERSONALE

TIPO	P16	CONSULTA PROVINCIALE STUDENTI	Previsione	Elenco delle Azioni progettuali (sottoprogetti)				
01	Personale	01	Supplenze brevi e saltuarie DOCENTI	-	P16	CONSULTA PROVINCIALE STUDENTI	0,00	
	0,00	02	Supplenze brevi e saltuarie ATA	-	P16 - 1	Progetto 16 - Azione 1	0,00 Responsabile di progetto	
		03	Compensi accessori a carico FIS - DOCENTI	-	P16 - 2	Progetto 16 - Azione 2	0,00 Responsabile di progetto	
		04	Compensi accessori a carico FIS - ATA	-	P16 - 3	Progetto 16 - Azione 3	0,00 Responsabile di progetto	
		05	Compensi accessori NON a carico FIS - DOCENTI	-	P16 - 4	Progetto 16 - Azione 4	0,00 Responsabile di progetto	
		06	Compensi accessori NON a carico FIS - ATA	-	P16 - 5	Progetto 16 - Azione 5	0,00 Responsabile di progetto	
		07	Corsi di recupero	-	P16 - 6	Progetto 16 - Azione 6	0,00 Responsabile di progetto	
		08	Compensi per esami	-	P16 - 7	Progetto 16 - Azione 7	0,00 Responsabile di progetto	
		09	Altre indennità	-	P16 - 8	Progetto 16 - Azione 8	0,00 Responsabile di progetto	
		10	Altre spese di personale	-	P16 - 9	Progetto 16 - Azione 9	0,00 Responsabile di progetto	
		11	Contributi ed oneri a carico amministrazione	-	P16-10	Progetto 16 - Azione 10	0,00 Responsabile di progetto	
02	Beni di consumo	01	Carta, cancelleria e stampati	-			0,00	
	0,00	02	Giornali e pubblicazioni	-				
		03	Materiali e accessori	-				
03	Acquisto di servizi e utilizzo beni di terzi	01	Consulenza	-	01	Personale	0,00	#DIV/0!
	0,00	02	Prestazioni profes. e specialist. non consulenziali	-	02	Beni di consumo	0,00	#DIV/0!
		03	Servizi per trasferte	-	03	Servizi da terzi	0,00	#DIV/0!
		04	Promozione	-	04	Altre spese	0,00	#DIV/0!
		05	Formazione e aggiornamento	-	05	Oneri straord.	0,00	#DIV/0!
		06	Manutenzione ordinaria	-	06	Beni di investimento	0,00	#DIV/0!
		07	Noleggi, locazioni e leasing	-	07	Oneri finanziari	0,00	#DIV/0!
		08	Utenze e canoni	-	08	Rimborsi e poste	0,00	#DIV/0!
		09	Servizi di ristorazione	-				#DIV/0!
		10	Servizi ausiliari	-				
		11	Servizi finanziari	-				
		12	Assicurazioni	-				
		13	Visite e viaggi d'istruzione	-				
04	Altre spese	01	Amministrative	-				
	0,00	02	Partecipazione ad organizzazioni	-				
		03	Borse di studio	-				
		04	Imposte	-				
		05	Tasse	-				
05	Oneri straord. e cont.	01	Oneri straordinari	-				
	0,00	02	Esborso da contenzioso	-				
06	Beni d'investimento	01	Beni immateriali	-				
	0,00	02	Beni immobili	-				
		03	Beni mobili	-				
		04	Manutenzioni straordinarie	-				
		05	Immobilizzazioni finanziarie	-				
07	Oneri finanziari	01	Oneri su finanziamenti specifici	-	P16	CONSULTA PROVINCIALE STUDENTI		
	0,00			-				
08	Rimborsi e poste	01	Altre poste correttive	-				
	0,00			-				

Riepilogo per TIPO di conto

		%
01	Personale	0,00
02	Beni di consumo	0,00
03	Servizi da terzi	0,00
04	Altre spese	0,00
05	Oneri straord.	0,00
06	Beni di investimento	0,00
07	Oneri finanziari	0,00
08	Rimborsi e poste	0,00

#DIV/0!

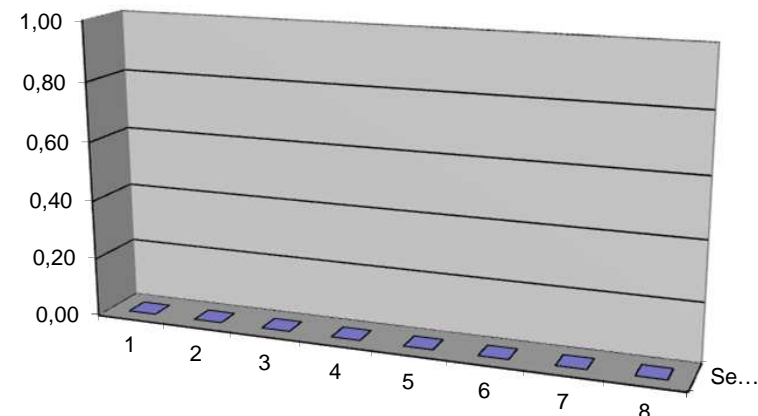

P16 CONSULTA PROVINCIALE STUDENTI

TIPO	P17	PROGETTAZIONI MIUR	Previsione	Elenco delle Azioni progettuali (sottoprogetti)	
01	Personale	01	Supplenze brevi e saltuarie DOCENTI	-	P17 PROGETTAZIONI MIUR P17 - 1 USR - Workshops FSE/PON 18.000,00 Tommaso DE LUCA P17 - 2 Dimensione Ind. Grande Guerra 147.000,00 Tommaso DE LUCA P17 - 3 Progetto 17 - Azione 3 0,00 Responsabile di progetto P17 - 4 Progetto 17 - Azione 3 0,00 Responsabile di progetto P17 - 5 Progetto 17 - Azione 5 0,00 Responsabe di progetto P17 - 6 Progetto 17 - Azione 6 0,00 Responsabe di progetto P17 - 7 Progetto 17 - Azione 7 0,00 Responsabile di progetto P17 - 8 Consulta Regionale Studenti 0,00 Leonardo FILIPPONE P17 - 9 Progetto 17 - Azione 9 0,00 Responsabile di progetto P17 - 10 Progetto 17 - Azione 10 0,00 Responsabile di progetto
	88.520,00	02	Supplenze brevi e saltuarie ATA	-	
		03	Compensi accessori a carico FIS - DOCENTI	-	
		04	Compensi accessori a carico FIS - ATA	-	
		05	Compensi accessori NON a carico FIS - DOCENTI	25.000,00	
		06	Compensi accessori NON a carico FIS - ATA	25.000,00	
		07	Corsi di recupero	-	
		08	Compensi per esami	-	
		09	Altre indennità	-	
		10	Altre spese di personale	18.520,00	
		11	Contributi ed oneri a carico amministrazione	20.000,00	
02	Beni di consumo	01	Carta, cancelleria e stampati	7.400,00	165.000,00
	12.400,00	02	Giornali e pubblicazioni	-	
		03	Materiali e accessori	5.000,00	
03	Acquisto di servizi e utilizzo beni di terzi	01	Consulenza	30.000,00	01 Personale 88.520,00 53,65 02 Beni di consumo 12.400,00 7,52 03 Servizi da terzi 64.080,00 38,84 04 Altre spese 0,00 0,00 05 Oneri straordin. 0,00 0,00 06 Beni di investimento 0,00 0,00 07 Oneri finanziari 0,00 0,00 08 Rimborsi e poste 0,00 0,00
	64.080,00	02	Prestazioni profes. e specialist. non consulenziali	-	
		03	Servizi per trasferte	-	
		04	Promozione	-	
		05	Formazione e aggiornamento	-	
		06	Manutenzione ordinaria	-	
		07	Noleggi, locazioni e leasing	-	
		08	Utenze e canoni	-	
		09	Servizi di ristorazione	7.080,00	
		10	Servizi ausiliari	-	
		11	Servizi finanziari	-	
		12	Assicurazioni	-	
		13	Visite e viaggi d'istruzione	27.000,00	
04	Altre spese	01	Amministrative	-	
	0,00	02	Partecipazione ad organizzazioni	-	
		03	Borse di studio	-	
		04	Imposte	-	
		05	Tasse	-	
05	Oneri straordin. e	01	Oneri straordinari	-	
	0,00	02	Esborso da contenzioso	-	
06	Beni d'investimento	01	Beni immateriali	-	
	0,00	02	Beni immobili	-	
		03	Beni mobili	-	
		04	Manutenzioni straordinarie	-	
		05	Immobilizzazioni finanziarie	-	
07	Oneri finanziari	01	Oneri su finanziamenti specifici	-	
	0,00			-	
08	Rimborsi e poste	01	Altre poste correttive	-	
	0,00			-	
			165.000,00		

Riepilogo per TIPO di conto

%

TIPO	Importo	%
01	88.520,00	53,65
02	12.400,00	7,52
03	64.080,00	38,84
04	0,00	0,00
05	0,00	0,00
06	0,00	0,00
07	0,00	0,00
08	0,00	0,00

100,00

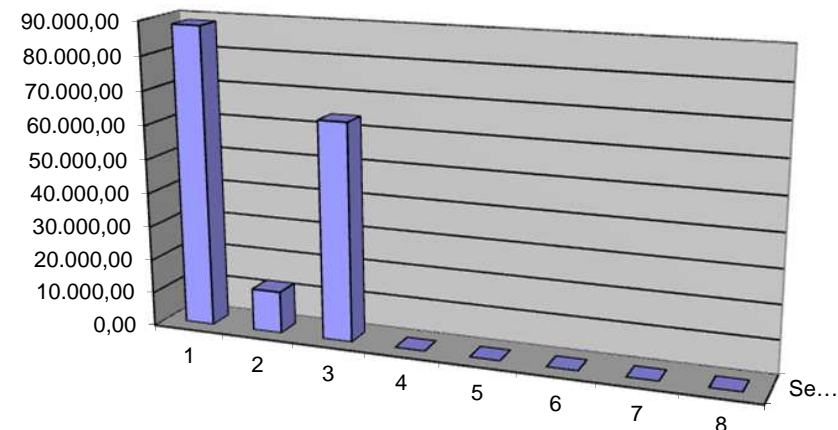

P17 PROGETTAZIONI MIUR

TIPO	P18	FORMAZIONE EXTRACURRICOLARE	Previsione	Elenco delle Azioni progettuali (sottoprogetti)
01	Personale	01	Supplenze brevi e saltuarie DOCENTI	-
	0,00	02	Supplenze brevi e saltuarie ATA	-
		03	Compensi accessori a carico FIS - DOCENTI	-
		04	Compensi accessori a carico FIS - ATA	-
		05	Compensi accessori NON a carico FIS - DOCENTI	-
		06	Compensi accessori NON a carico FIS - ATA	-
		07	Corsi di recupero	-
		08	Compensi per esami	-
		09	Altre indennità	-
		10	Altre spese di personale	-
		11	Contributi ed oneri a carico amministrazione	-
02	Beni di consumo	01	Carta, cancelleria e stampati	-
	0,00	02	Giornali e pubblicazioni	-
		03	Materiali e accessori	-
03	Acquisto di servizi e utilizzo beni di terzi	01	Consulenza	-
	0,00	02	Prestazioni profes. e specialist. non consulenziali	-
		03	Servizi per trasferte	-
		04	Promozione	-
		05	Formazione e aggiornamento	-
		06	Manutenzione ordinaria	-
		07	Noleggi, locazioni e leasing	-
		08	Utenze e canoni	-
		09	Servizi di ristorazione	-
		10	Servizi ausiliari	-
		11	Servizi finanziari	-
		12	Assicurazioni	-
		13	Visite e viaggi d'istruzione	-
04	Altre spese	01	Amministrative	-
	0,00	02	Partecipazione ad organizzazioni	-
		03	Borse di studio	-
		04	Imposte	-
		05	Tasse	-
05	Oneri straord. e	01	Oneri straordinari	-
	0,00	02	Esborso da contenzioso	-
06	Beni d'investimento	01	Beni immateriali	-
	0,00	02	Beni immobili	-
		03	Beni mobili	-
		04	Manutenzioni straordinarie	-
		05	Immobilizzazioni finanziarie	-
07	Oneri finanziari	01	Oneri su finanziamenti specifici	-
	0,00			-
08	Rimborsi e poste	01	Altre poste correttive	-
	0,00			-
				-

TIPO	P18	FORMAZIONE EXTRACURRICOLARE	Previsione	Elenco delle Azioni progettuali (sottoprogetti)
P18	FORMAZIONE EXTRACURRICOLARE			
P18 - 1	Progetto 18 - Azione 1		0,00	Responsabile di laboratorio
P18 - 2	Progetto 18 - Azione 2		0,00	Responsabile di progetto
P18 - 3	Progetto 18 - Azione 3		0,00	Responsabile di progetto
P18 - 4	Progetto 18 - Azione 4		0,00	Responsabile di progetto
P18 - 5	Progetto 18 - Azione 5		0,00	Responsabile di progetto
P18 - 6	Progetto 18 - Azione 6		0,00	Responsabil di progetto
P18 - 7	Progetto 18 - Azione 7		0,00	Responsabile di progetto
P18 - 8	Progetto 18 - Azione 8		0,00	Responsabile di progetto
P18 - 9	Progetto 18 - Azione 9		0,00	Responsabile di progetto
P18-10	Progetto 18 - Azione 10		0,00	Responsabile di progetto

0,00

Riepilogo per TIPO di conto

			%
01	Personale	0,00	#DIV/0!
02	Beni di consumo	0,00	#DIV/0!
03	Servizi da terzi	0,00	#DIV/0!
04	Altre spese	0,00	#DIV/0!
05	Oneri straord.	0,00	#DIV/0!
06	Beni di investimento	0,00	#DIV/0!
07	Oneri finanziari	0,00	#DIV/0!
08	Rimborsi e poste	0,00	#DIV/0!

#DIV/0!

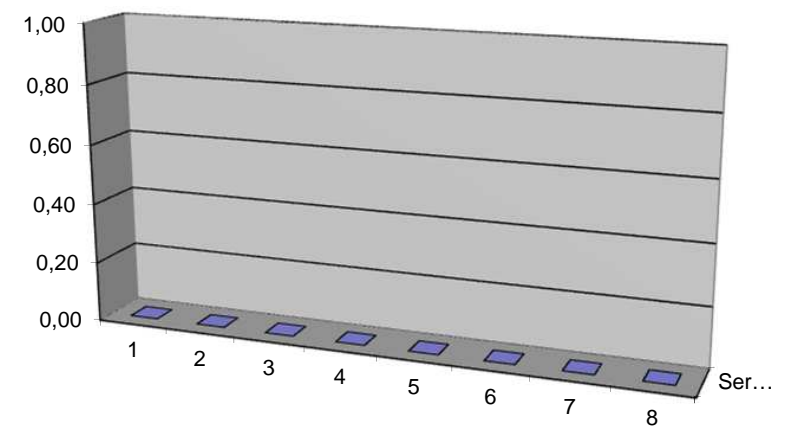

P18 FORMAZIONE EXTRACURRICOLARE

TIPO	P19	MONOENNIO & BIENNIO INTEGRATO	Previsione	Elenco delle Azioni progettuali (sottoprogetti)																																				
01	Personale	01	Supplenze brevi e saltuarie DOCENTI	-	P19 MONOENNIO & BIENNIO INTEGRATO P19 - 1 Progetto 19 - Azione 1 P19 - 2 Progetto 19- Azione 2 P19 - 3 Progetto 19 - Azione 3 P19 - 4 Progetto 19 - Azione 4 P19 - 5 Progetto 19 - Azione 5 P19 - 6 Progetto 19 - Azione 6 P19 - 7 Progetto 19 - Azione 7 P19 - 8 Progetto 19 - Azione 8 P19 - 9 Progetto 19 - Azione 9 P19-10 Progetto 19 - Azione 10																																			
	0,00	02	Supplenze brevi e saltuarie ATA	-																																				
		03	Compensi accessori a carico FIS - DOCENTI	-																																				
		04	Compensi accessori a carico FIS - ATA	-																																				
		05	Compensi accessori NON a carico FIS - DOCENTI	-																																				
		06	Compensi accessori NON a carico FIS - ATA	-																																				
		07	Corsi di recupero	-																																				
		08	Compensi per esami	-																																				
		09	Altre indennità	-																																				
		10	Altre spese di personale	-																																				
		11	Contributi ed oneri a carico amministrazione	-																																				
02	Beni di consumo	01	Carta, cancelleria e stampati	-	0,00																																			
	0,00	02	Giornali e pubblicazioni	-																																				
		03	Materiali e accessori	-																																				
03	Acquisto di servizi e utilizzo beni di terzi	01	Consulenza	-	Riepilogo per TIPO di conto <table border="1"> <thead> <tr> <th></th> <th></th> <th>%</th> </tr> </thead> <tbody> <tr> <td>01</td> <td>Personale</td> <td>0,00</td> <td>#DIV/0!</td> </tr> <tr> <td>02</td> <td>Beni di consumo</td> <td>0,00</td> <td>#DIV/0!</td> </tr> <tr> <td>03</td> <td>Servizi da terzi</td> <td>0,00</td> <td>#DIV/0!</td> </tr> <tr> <td>04</td> <td>Altre spese</td> <td>0,00</td> <td>#DIV/0!</td> </tr> <tr> <td>05</td> <td>Oneri straord.</td> <td>0,00</td> <td>#DIV/0!</td> </tr> <tr> <td>06</td> <td>Beni di investimento</td> <td>0,00</td> <td>#DIV/0!</td> </tr> <tr> <td>07</td> <td>Oneri finanziari</td> <td>0,00</td> <td>#DIV/0!</td> </tr> <tr> <td>08</td> <td>Rimborsi e poste</td> <td>0,00</td> <td>#DIV/0!</td> </tr> </tbody> </table>			%	01	Personale	0,00	#DIV/0!	02	Beni di consumo	0,00	#DIV/0!	03	Servizi da terzi	0,00	#DIV/0!	04	Altre spese	0,00	#DIV/0!	05	Oneri straord.	0,00	#DIV/0!	06	Beni di investimento	0,00	#DIV/0!	07	Oneri finanziari	0,00	#DIV/0!	08	Rimborsi e poste	0,00	#DIV/0!
			%																																					
	01	Personale	0,00	#DIV/0!																																				
	02	Beni di consumo	0,00	#DIV/0!																																				
	03	Servizi da terzi	0,00	#DIV/0!																																				
	04	Altre spese	0,00	#DIV/0!																																				
	05	Oneri straord.	0,00	#DIV/0!																																				
	06	Beni di investimento	0,00	#DIV/0!																																				
	07	Oneri finanziari	0,00	#DIV/0!																																				
	08	Rimborsi e poste	0,00	#DIV/0!																																				
	0,00	02	Prestazioni profes. e specialist. non consulenziali	-																																				
		03	Servizi per trasferte	-																																				
		04	Promozione	-																																				
	05	Formazione e aggiornamento	-																																					
	06	Manutenzione ordinaria	-																																					
	07	Noleggi, locazioni e leasing	-																																					
	08	Utenze e canoni	-																																					
	09	Servizi di ristorazione	-																																					
	10	Servizi ausiliari	-																																					
	11	Servizi finanziari	-																																					
	12	Assicurazioni	-																																					
	13	Visite e viaggi d'istruzione	-																																					
04	Altre spese	01	Amministrative	-	0,00																																			
		02	Partecipazione ad organizzazioni	-																																				
		03	Borse di studio	-																																				
		04	Imposte	-																																				
		05	Tasse	-																																				
05	Oneri straord. e	01	Oneri straordinari	-	0,00																																			
		02	Esborso da contenzioso	-																																				
06	Beni d'investimento	01	Beni immateriali	-	0,00																																			
		02	Beni immobili	-																																				
		03	Beni mobili	-																																				
		04	Manutenzioni straordinarie	-																																				
		05	Immobilizzazioni finanziarie	-																																				
07	Oneri finanziari	01	Oneri su finanziamenti specifici	-	0,00																																			
				-																																				
08	Rimborsi e poste	01	Altre poste correttive	-	0,00																																			
				-																																				
				-																																				

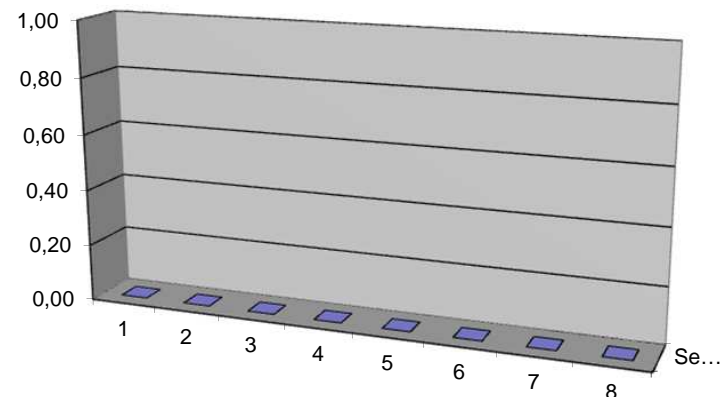

P19 MONOENNIO & BIENNIO INTEGRATO

TIPO	P20	PROGETTI INTERN. MIUR	Previsione	Elenco delle Azioni progettuali (sottoprogetti)		
01	Personale	01	Supplenze brevi e saltuarie DOCENTI	-	P20	PROGETTI INTERN. MIUR
	0,00	02	Supplenze brevi e saltuarie ATA	-	P20 - 1	Progetto 20 - Azione 1
		03	Compensi accessori a carico FIS - DOCENTI	-	P20 - 2	Progetto 20 - Azione 2
		04	Compensi accessori a carico FIS - ATA	-	P20 - 3	Progetto 20 - Azione 3
		05	Compensi accessori NON a carico FIS - DOCENTI	-	P20 - 4	Progetto 20 - Azione 4
		06	Compensi accessori NON a carico FIS - ATA	-	P20 - 5	Progetto 20 - Azione 5
		07	Corsi di recupero	-	P20 - 6	Progetto 20 - Azione 6
		08	Compensi per esami	-	P20 - 7	Progetto 20 - Azione 7
		09	Altre indennità	-	P20 - 8	Progetto 20 - Azione 8
		10	Altre spese di personale	-	P20 - 9	Progetto 20 - Azione 9
		11	Contributi ed oneri a carico amministrazione	-	P20-10	Progetto 20 - Azione 10
02	Beni di consumo	01	Carta, cancelleria e stampati	-		0,00
	0,00	02	Giornali e pubblicazioni	-		
		03	Materiali e accessori	-		
03	Acquisto di servizi e utilizzo beni di terzi	01	Consulenza	-	01	Personale
	0,00	02	Prestazioni profes. e specialist. non consulenziali	-	02	Beni di consumo
		03	Servizi per trasferte	-	03	Servizi da terzi
		04	Promozione	-	04	Altre spese
		05	Formazione e aggiornamento	-	05	Oneri straord.
		06	Manutenzione ordinaria	-	06	Beni di investimento
		07	Noleggi, locazioni e leasing	-	07	Oneri finanziari
		08	Utenze e canoni	-	08	Rimborsi e poste
		09	Servizi di ristorazione	-		
		10	Servizi ausiliari	-		
		11	Servizi finanziari	-		
		12	Assicurazioni	-		
		13	Visite e viaggi d'istruzione	-		
04	Altre spese	01	Amministrative	-		
	0,00	02	Partecipazione ad organizzazioni	-		
		03	Borse di studio	-		
		04	Imposte	-		
		05	Tasse	-		
05	Oneri straord. e post.	01	Oneri straordinari	-		
	0,00	02	Esborso da contenzioso	-		
06	Beni d'investimento	01	Beni immateriali	-		
	0,00	02	Beni immobili	-		
		03	Beni mobili	-		
		04	Manutenzioni straordinarie	-		
		05	Immobilizzazioni finanziarie	-		
07	Oneri finanziari	01	Oneri su finanziamenti specifici	-		
	0,00			-		
08	Rimborsi e poste	01	Altre poste correttive	-		
	0,00			-		
				-		

Riepilogo per TIPO di conto

		%
01	Personale	0,00
02	Beni di consumo	0,00
03	Servizi da terzi	0,00
04	Altre spese	0,00
05	Oneri straord.	0,00
06	Beni di investimento	0,00
07	Oneri finanziari	0,00
08	Rimborsi e poste	0,00

#DIV/0!

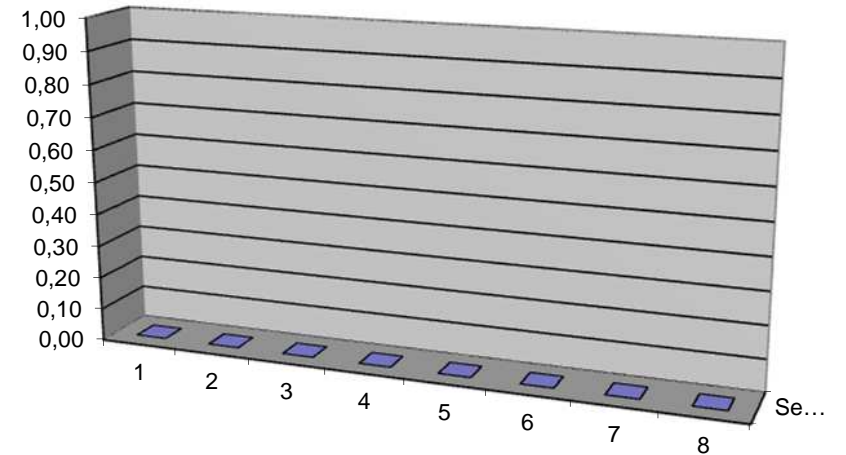

P20 PROGETTI INTERN. MIUR

TIPO	G03	Attività conto terzi	Previsione	Promemoria sulle cifre imputate
01	Personale	01	Supplenze brevi e saltuarie DOCENTI	0,00
	0,00	02	Supplenze brevi e saltuarie ATA	0,00
		03	Compensi accessori a carico FIS - DOCENTI	0,00
		04	Compensi accessori a carico FIS - ATA	0,00
		05	Compensi accessori NON a carico FIS - DOCENTI	0,00
		06	Compensi accessori NON a carico FIS - ATA	0,00
		07	Corsi di recupero	0,00
		08	Compensi per esami	0,00
		09	Altre indennità	0,00
		10	Altre spese di personale	0,00
		11	Contributi ed oneri a carico amministrazione	0,00
02	Beni di consumo	01	Carta, cancelleria e stampati	0,00
	0,00	02	Giornali e pubblicazioni	0,00
		03	Materiali e accessori	0,00
03	Acquisto di servizi e utilizzo beni di terzi	01	Consulenza	0,00
	0,00	02	Prestazioni profes. e specialist. non consulenziali	0,00
		03	Servizi per trasferte	0,00
		04	Promozione	0,00
		05	Formazione e aggiornamento	0,00
		06	Manutenzione ordinaria	0,00
		07	Noleggi, locazioni e leasing	0,00
		08	Utenze e canoni	0,00
		09	Servizi di ristorazione	0,00
		10	Servizi ausiliari	0,00
		11	Servizi finanziari	0,00
		12	Assicurazioni	0,00
		13	Visite e viaggi d'istruzione	0,00
04	Altre spese	01	Amministrative	0,00
	0,00	02	Partecipazione ad organizzazioni	0,00
		03	Borse di studio	0,00
		04	Imposte	0,00
		05	Tasse	0,00
05	Oneri straord. e cont.	01	Oneri straordinari	0,00
	0,00	02	Esborso da contenzioso	0,00
06	Beni di investimento	01	Beni immateriali	0,00
	0,00	02	Beni immobili	0,00
		03	Beni mobili	0,00
		04	Manutenzioni straordinarie	0,00
		05	Immobilizzazioni finanziarie	0,00
07	Oneri finanziari	01	Oneri su finanziamenti specifici	0,00
	0,00			0,00
08	Rimborsi e poste	01	Altre poste correttive	0,00
	0,00			0,00
			0,00	G03 - Gestioni economiche